報新事時

THE CHINA TIMES
NO. 162, SHANTUNG ROAD, SHANGHAI

時事新報

中華民國三年三月二日（即舊曆二月初六日）星期一第二千二百二十四號共四張售洋二分六厘

館設上海英租界望平街一百六十二號門牌　電報簡碼六六九〇　電話號碼一七八六

共立醫學校補修科招生（一）校長醫學博士中國十字會王培元醫博 ……
學費全額三十元　校址上海虹口昆山花園二十二號東洋基督青年會內　報名所上海北四川路二千零六十一號渡邊醫院　開學後報名者加洋三元
期限六個月　要章程分送信票上海一分外埠三分
總理中國紅十字會副會長沈敦和　主幹渡邊久作
報二號出版廣告之普及發達（招請東文譯員如擬此任者希速來面議）

華洋商業調查錄出版
定價每本大洋五角　經售處各省本報分館暫代派處　發行所本館營業部　本館特白

時事彙報第三號內容大披露
先行披露一俟裝訂成書當再通告發行以慰愛讀諸君殷殷厚望　總發行所上海時事新報館　經售處各省時事新報分館暫代派處
本報自按月增刊彙報以來備承各界歡迎定購紛紛幾於日不暇給現屆第三號編印竣事用將目次
大事記　紀錄　民國二年小政治會議紀史　白狼猖獗記事
國外要聞　新開七商埠記　安南獨立運動　台灣獨立運動
專件
調查　華洋訴訟釋義　所得稅法之大教訓　英日同盟秘史　善後借款用途表
遊記　俄蒙貿易狀況　蒙古郭爾羅斯後旗旅行記
法令
敘任表
文藝　明清之際史料　清太后下嫁攝政王事考　清國號原稱後金考　清初大猾李應試事　滑稽旅行談　紅綺女俠

嘉興公立總發行所啟事
茲者本發行今與各報館另行訂約所有前年承天水齋介紹各報館保單統於本年三十日為止收回作廢嗣後本社報館往來與天水齋無涉特此聲明

新圍棋譜出現
日本國手
丈和弈譜
日本之弈三家曰林氏曰安井氏曰本因坊氏自文政以後本因坊氏獨盛而丈和實為其魁神至今學者宗之如吾國之於范施此譜其手選生平最經意之作或數日始終一局或隔年重復對壘又或相持一二日始終一局其算路之不苟如此故通微入神奇不可測而又確不可易其自譜四子三子二子對子各十局為當時教授門人之作與吾國四子譜出子式等意境亦不同都為一百十四局合訂四冊茲覓原本石印以公同好欲知東弈途徑並一覘其登峯造極之作者請速購為幸每部四冊價洋六角

弈理指歸續編
定菴先生晚客李甯士家始成此書前編為對子者而設此編為受子而設故於空花制角無憂角孤鐵網點角扭角為諸式獨詳其所詢弈界前編更之秘奧初學之津梁較之易入手不可不備之書寶笈也每部一冊價洋三角

潘景齋弈譜
吾國圍棋范施以後陳周以前惟潘景齋為最著其設局都下彩非懸不五兩子肯落楚桐評本以付石印當時之聲價可想矣隱章芝湄之誠後得棋界之懸史上所不一少事實也每部一冊價洋二角

兼山堂棋譜 二冊三角　聽秋軒弈譜 二冊二角　日本琉球弈譜 二冊二角　范西屏四子譜 二冊二角　受子譜 四冊二角　名家弈譜 四冊四角　弈程 一冊三角　弈括 一冊二角

總發行處上海棋盤街文瑞樓書莊　分發行處蘇州閶門綠蔭堂書莊

現行法律要義
上海抛球場 中華書局
中華現行民律要義　一冊定價一元二角
中華現行刑律要義　一冊定價三角
中華現行民事訴訟律要義　一冊定價一元
中華現行刑事律訴訟要義　一冊定價四角
中華現行憲法要義　近刊
中華現行行政法要義　近刊
文官法官縣知事必須通曉現行法律且為考試主要科目惟向來出版之書非詳於學理不合本國情形即僅列條文不能參證研究本局特延前參議院議員法學士陳承澤君取現行法律編為要義分章纂輯加以詮釋並附以條數以便參考敘述明白初學閱之極易索解官吏律師教員人手一編可作最良之顧問省翻檢調查之勢應考者臨事預備尤可不勞而功倍書用五號字精印袖珍小本布面洋裝隨身携帶極為便利

實驗養蠶法
蠶桑學者必備之書也定價大洋五元三角每種分購亦可……書為最便……實以是做新法試辦
養蠶教科書 一冊定價大洋……
養蠶必讀 一冊定價大洋……
實驗蠶桑簡要法 一冊定價大洋四角五分
製絲營業論 一冊定價大洋一元
發行所上海棋盤街新學會社

商務印書館贈送新編初等小學單級教科書樣本
贈送簡章如下
（一）教育會函索請將會長姓名開示并蓋本會圖記
（二）學校索書請將校長姓名并將校名地點學生額數一律開示并蓋本校圖記
（三）贈送樣書以單級修身國文算術教科書為限
（四）索書每種以一冊為限
（五）每冊應惠郵票二分空函不復
（六）贈送自登報日起至明年三月底止
（七）贈送處以上海棋盤街總發行所為限

蘇路股票調換交通部有期證券並攤還第一期股款廣告
蘇路收歸國有訂定分年攤還辦法經本公司於上年先後登報聲明現在有期證券已奉交通部發由本處轉給茲定於陽歷三月十一日（即陰歷二月十五日）起收回股票換給證券並發還第一期股款惟茲事手續紛繁偶一混淆易於錯誤今擬（一）調換有期證券以股票連同息單為憑並領取第一期股款（當日先給收條）（二）凡持有本公司所出正式股份收據一律照換證券臨時規約請注意（惟須數期彙齊如繳過四期者須將一二三四期收據彙齊換券）（三）所有紅股票遵照部訂合約一概無效（四）凡持有已經掛失之股票條務請或查對者或本處察出立即在票上蓋一業經掛失作廢之圖章以免混淆（惟持票人可要求向本處索看掛失之證據但一切交涉本處不負其責）（五）外來換券或寄股票至清算處領換證券及股款者匯貲並郵費均在領款內扣算（六）函詢事件如要答復者請附寄郵票否則不復（七）已換交通部證券後如有遺失等情照證券刊列之第六款外須登二種報之論前告白（至少一星期）兩個月後如無人過問本處方可代為轉呈交通部請補（八）本處辦事時間上午九時起下午四時止星期日停止辦事
上海西門外壽昌里蘇路股款清算處謹啓

文匯圖書局發行所遷移廣告
本局前賃四馬路永康里八號門牌為總發行所現以組織逐漸完備營業將次擴充原有基址不敷應用故遷至三馬路東鼎新里三伯九十九號門牌為發行所各界定貨交易函請逕寄該處可也謹啓

女子新劇社徵求同志
宗旨　專演新劇勸導人心
年齡　十二歲以上
品格　品行端正略識文字
名額　五十人
期限　一年畢業三個月後試演
納費　學習期內每月取膳費五元雜費二元自行備膳者聽
權利　試演後酌給車資畢業後優給薪水
報名　在上海盆湯弄橋北德安里九弄一百五十號門牌
保證　發起女子彭化悲悲醒民兢兒仝啓
●欲觀詳章請至報名處取閱　報名時隨繳洋二元不取者發還錄取者抵冲雜費

司法部直轄南洋高等監獄學校招生
本校自民國元年奉部立案開辦以來成效昭著今照部定規程招考新生一班額滿即報部備案有志來學者務速到校報名隨時考試納證金兩元外埠由地方官選送來校者免考願購校外講義者先須函訂校址在上海新閘路大王廟西首第十七號洋房欲閱詳章郵索即寄校長楊啓昌佈

應考知事文官必備之書最新現行法令釋義預約廣告
我國共和建設法令更新曾經次第公布以昭大同此次甄錄縣知事乃以現行法令為科目蓋因所取人材即當出膺民社國際條約之大要為務部辦理此事故特慎之又慎而現行法令尤為縣知事臨治地方所遵循之必要亦為文官佐理所必需惟現行法令皆明發於臨時約法此中條文甚多簡遇有疑難案件發生非有解釋以示方略終莫得其理由所在本社同人對於研究有素義理甚明爰特邀集盡心從事將關於知事文官各法令各條例之本義詳細詮釋蒐羅靡遺本書凡分十五類每類各分細目既便翻閱又無遺漏業已脫稿印刷裝訂尚需時日故將此書與諸君預約定准四月五日出書布面金字洋裝袖珍本一厚冊原價洋二元四角預約減半僅收工料洋一元二角因覓保證名諸手續恐不及亟欲北上考試諸君如購者從速以免臨時向隅也再考試諸君之準備者不識如此辦理亦本社所出版之國際條約大全曾蒙第一次考試諸君極意歡迎現在存書無多欲購從速時言明經本社另蓋戳記屆時准在北京前門外三元店內本分社憑券取書每部價洋一元外埠函購書券即當速寄郵費概不另加特此通告
分售處上海時事新報館
發行所上海醒民社寓上海四馬路神州圖書局內
北京本分社暨各大書局

上海寶成銀樓擇於陰歷二月十八日陽歷三月十四號興遷開張廣告
本樓向設英界抛球場南開張已歷多年久經名馳遐邇各界推許茲為擴張營業於英大馬路香粉弄口坐北朝南特建三層樓洋房現已工竣今值興遷之吉發行自煉十足辛字赤金精製金銀首飾嵌鑲特色一應俱全凡蒙賜顧請認明和合商標庶不致誤

辦學諸君注意論說入門初二集特別減價廣告
本書室論說入門一書出版以來印刷已數十次銷數達數十萬極蒙學界諸君同聲嘉許無任感謝現下愈推愈廣凡高等小學堂及中學堂大都皆用是書故特廉價減取以答諸君之盛情而杜奸商之仿冒茲將本年陽歷三月一日起初集原價三角五分減取二角五分二集原價三角五分減取二角五分以作學界諸君之優待再有惡劣不堪之翻板書市上混售致礙本書室名譽自後辦學諸君務請認定本版直接函購為荷
●四書速成新體讀本每部減取洋一元二角　四書繪圖白話解每部計洋一元七角五分
上海四馬路東首彪蒙書室暨各省分莊同謹啓

大正博覽會賽會君台
事業經農商部委員暨總商會指定敝公司一手經理敝公司設在滬南車站並聘有日本夥友專司裝運郵船且對於此次赴賽各貨重品物保護格外周密赴賽諸君請注意
敝公司前曾經辦意大利博覽會及南洋勸業會賽品運輸事宜俱臻便利現在日本大正博覽會開會在即所有出品貨物之裝運報關各等事宜請諸君趕速接洽
滬南車站對面中華捷運公司謹啓　電話一〇二八

江蘇商辦蘇州第一電話局佈告
本局於本年三月一日起均歸南京第一電話局辦理以前一切收費取費於設備如何改良章程如何更改自當從速次第進行佈告
總理管敬白

上海電報局廣告
奉交通部電傳各局知悉……官商各電……特此佈聞　電報局謹啓

（中國郵政總局特准掛號認為新聞紙類）（前清光緒三十二年三月十八日第三種郵便物認可）

中華民國三年三月六日（即陰曆甲寅年二月初六日）（星期一）第二千二百二十四號

商務印書館秋季始業用教科書

教育部批

呈悉該館所編秋季小學校教科書一學年分爲二冊第一冊……一冊第二三學期合用一冊與本部新章三學期制度原無不合 查近來……所編教科書每學年或訂三冊或訂二冊各……訂者免增加封面裝訂以期售價較廉但使內容足用於教授無不適宜之處 該館秋季始業用書收輯教材分配課……應用 曾經批准在案茲據呈稱擬將秋季始業各書每學年改訂三冊以便學校應用至售價一節修身算術歷史地理理科每冊仍售三分國文每冊仍售五分等語查該館之秋季始業教科書既經批准此次原無改正之必要 況原定價目較廉尤爲教育普及之助 茲更詳爲批示俾購書者不致誤會該館亦無事紛更所請改訂三冊一節應無庸議此批 民國二年八月十六日

由部批觀之本館秋季始業用書有三特色茲揭列如下

●(一)與新章三學期相合●(二)教材課數實敷應用●(三)定價較廉可助普及●

本館秋季始業用書有 以上三特色可稱惟一之善本 且文字簡明圖畫豐富并附 五彩精圖多幅 最足引起學生之興趣 教授法六十冊全數出版 極爲詳備逐課附錄教科書之本文甚便教員之用凡欲遵照新章改以秋季始業之學校採用此書教者學者交受其益

初等小學　教育部審定

共和國教科書	冊數	每冊實價	教授法	冊數	每冊實價
新修身	八冊	三分	教授法	八冊	七分
新國文	八冊	五分	教授法	八冊	角三
新算術	八冊	三分	教授法	八冊	五分

高等小學　教育部審定

共和國教科書	冊數	每冊實價	教授法	冊數	每冊實價
新修身	六冊	三分	教授法	六冊	角二
新國文	六冊	五分	教授法	六冊	二角
新算術	六冊	三分	教授法	六冊	五分
新歷史	六冊	三分	教授法	六冊	角半
新地理	六冊	三分	教授法	六冊	角半

初等小學用法表

學年	學期	期間	用書冊數
第一學年	第一學期	八月至十二月	第一冊
	第二學期	一月至三月	第二冊
	第三學期	四月至七月	
第二學年	第一學期	八月至十二月	第三冊
	第二學期	一月至三月	第四冊
	第三學期	四月至七月	
第三學年	第一學期	八月至十二月	第五冊
	第二學期	一月至三月	第六冊
	第三學期	四月至七月	
第四學年	第一學期	八月至十二月	第七冊
	第二學期	一月至三月	第八冊
	第三學期	四月至七月	

高等小學用法表

學年	學期	期間	用書冊數
第一學年	第一學期	八月至十二月	第一冊
	第二學期	一月至三月	第二冊
	第三學期	四月至七月	
第二學年	第一學期	八月至十二月	第三冊
	第二學期	一月至三月	第四冊
	第三學期	四月至七月	
	第一學期	八月至十二月	第五冊

中國今日之經濟政策

寄售處 商務印書館

吾國今日經濟困難財政紊亂已達極點作者膺湖北財政一年有奇又親至日本考察特採取東西財政制度蒐羅各家學說並新聞雜誌之有關財政者別爲五編曰會計曰貨幣曰國債曰銀行曰租稅誠爲研究國家經濟政策者最爲完善之書凡政界之與財政有關係者不可不一讀定價二元五角

教育部審定之商務印書館單級教科書批

初等小學校 單級修身教科書 甲編第一第四乙編第一第四各冊 教授書 甲編第一第四乙編第一第四合冊 國文教科書教授書 各第一冊 編纂均甚合法修身教授書條理尤爲明晰作法亦極切要 各書間有一二可酌之處尚應改正後送部覆核準作單級初等小學校用書 單級教授要項 一冊昔雖簡略而甚切實用 其中尤多經驗之言 准作單級初等小學校教員參考用書 算術教科書及教授書 各一冊已悉此書 教材教法均合單級教授之用准予審定 作爲初等小學第一學年第一學期學生及教習用書三年元月二十八日

五折出售

單級修身教科書 甲乙編各九冊 洋裝每冊定價八分
單級國文教科書 十二冊 洋裝每冊定價一角二分
單級算術教科書 十二冊 洋裝每冊定價六分
單級教授要項 一冊 定價八分
單級修身教授書 甲乙編各六冊 洋裝每冊一角六分
單級國文教授書 十二冊 洋裝每冊二角
單級算術教授書 十二冊 洋裝每冊二角
單級教授談 一冊 定價一角

袖珍法政要覽叢書出版預告

本書合法律要覽十五種經濟財政要覽二種共爲十七種 輯名著 擷採精華 綱目分明 一目瞭然 簡完備 攜帶便利 文官法官知事各項考試之秘寶 法校學生之良師 研究法政者可助長其記憶之力即未習法政者亦藉此門徑誠此書之大特色也不日出版特此預告

上海江西路四號 泰東圖書局

說部叢書預約展期十日

緊要廣告

預約取價十元 期滿定價廿元

注意

祇此十日 不再展期

全書刻已印竣即日可訂出 預約期限業經屆滿 惟日來本埠諸君惠臨敝館定購預約者紛紛不絕 誠恐外埠諸君相距較遠時限過促或有向隅之憾故特展限十日藉副諸君盛意 特此佈聞

陽曆三月十一日截止

商務印書館

美國平民政治　法國民主政治　特爲再版

近因總統內閣制問題發生 美國係總統制 法國係內閣制 此二書特見消暢因二先進共和國也因特爲再版以應需求 國會可參考

平民政治 定價六元 民主政治 定價一元六角 躉購從廉

上海愛文義路東頭五十九號 民友社啟

漢冶萍公司股東公鑒

本公司現有重要事件應開股東大會公決除詳情由股東聯合會特告外茲定於三月七號即舊歷二月十一日下午一時假上海四川路一百二十號中國青年會開股東大會務祈屆期惠臨公同議決並請於會期前五日各持股票息單或息股憑單到本公司事務所驗取入場券至盼 漢冶萍董事會啓

新開大觀樓番菜館廣告

本館開設四馬路石路口朝南門面房屋軒敞裝麗修華特聘頭等名廚精製各國大菜西式洋點務求精美有益衛生惠者侍應週到請客叫局靈捷非常大房間可容三四百客尤合文明結婚喜慶筵席之用倘蒙賜顧價目格外公道以副盛意 電話四千三百八十三號

師範講習所用書　小學教員自修書

教育部二月十九日訓令第八十四號通令各省一律從速籌辦小學教員講習所且檢定教員又在必行本局出版之講習教科書材料完備敘述簡要……一覽即明科目分量按級遞進無論一年或二年畢業皆可適用且所選材料多就小學用書酌量擴充富小學教員自能應用裕如不生困難即不入講習所者用以自修將來亦可應檢定教員之考驗

▲適用講習 修身教科書 一冊 定價三角
▲適用講習 倫理學教科書 一冊 定價二角
▲適用講習 國文教科書 二冊 定價每冊四角
▲適用講習 教育學教科書 一冊 定價五角

▲適用講習 歷史教科書 一冊 定價五角
▲適用講習 地理教科書 二冊 定價每冊五角
▲適用講習 理科教科書 二冊 定價五角
▲適用講習 算術教科書 一冊 定價五角

上海 中華書局 出版

浦口興築地產建業有限公司招股啟

浦口埠爲……近自津浦鐵路通軌以來所經各處地方……海外者數率之多……揚子江埠城數千里有商埠在江之北岸者曰漢口然其地勢遠偏上……此後更必日臻繁盛……

人參鹿茸……丸

彭壽堂藥房精製真正衛生秘寶○欲充腎氣欲廣嗣續欲強身體欲除百病但望此丸靠不如願以償此丸功力極大一補十年之功 本草載海狗腎爲助陽生精補腎益氣要藥能補一切虛損勞瘵人所共知茲本堂取其精華配以滋補上藥爲丸功效更大凡高年陽痿少年色傷以及吃……

代論

導淮視察報告書（續）（四）

第六節　河流

主要河流沭河沂河及淮河而三。

一　沭河

沭河發源山東省南部山中南流入江蘇約以百八十度之角折而東流由海州附近入海。

二　沂河

沂河亦發源山東南部山中當沭河之西向西南流約五折而（最南部附近姚灣）入於大運河沭河沂河之流域計一萬八千平方英里。

三　淮河

淮河發源河南省中部向東北流入洪澤湖支流大者凡八十流域約七萬平方英里。但淮河各支流不僅流入淮河其流入洪澤湖者悉包括之。蓋洪澤湖與淮河有密接關係也。

第七節　沼湖

洪澤湖雖爲淮河蓄水之地處因無適當之流出口湖面凡四百五十平方英里大部分平時平均約四尺深最深處在南岸附近即一三百年前淮河舊水道也。

第八節　三大河流

沭河及沂河均帶急流性質發源於山東無樹木之山地此地多大雨奔赴而下漸入沖積層之平原一英里內有海拔數英寸之差沭河在沖積層之平原盤旋曲折凡八十五英里其下流海州附近二十英里間爲泥沙淤塞故上流水漲每不免氾濫之處其水溢出成小沼澤。闢無數之新水道而注於海。

在大運河東舊黃河北之江蘇境內因上述之理由成無數水道密如蛛網大水時與沿岸之耕地不可辨一旦降雨不免氾濫之憂。

沂河與沭河在乾燥期內水量極小船隻不通降雨之時水湧流急恆衝毀西部堤岸而注入於大運河若當雨季十二小時往往驟漲十英尺或十五英尺之水量所增之水自然含有泥土濁流滔滔奔向運河泥土多淤積運河內故運河河身日淺。如現時姚灣宿遷一帶因之不能通行船隻矣沂河於大運河爲主要之給水者惟乾燥期內不能供應。

淮河及其支流（包括渦河在內）因較爲講求治水之道。故一八六八年。及一九一一年之大水。渦河以西被害者少。

淮河及洪澤湖北面之河水自爲黃河堤防之山脈而發南面之河水其發源地甚近長江與淮河之分水界極爲險峻自此北向流入淮河及洪澤湖者殊少討論治水之法之餘地。

第九節　淮河之研究

淮河中最當研究者自渦河會合點東流之水道及洪澤湖是也淮河注入洪澤湖而洪澤湖無適當之流出口或東向或南向隨意流出大概向東南行湖之南以堤坊較高又有小丘爲限東部及東南部之湖岸長約四十五英里築自明代極爲完整自此堤岸之北及西北有舊黃河之大堤

明之堤岸堤面闊百五十英尺堤基倍之高約二十五英尺係紀元一四六八年所築歷遭洪水不無剝蝕明季清初屢屢修繕至康熙時大興工作不啻再建其形高於河面約十二英尺厚平均十六英寸以自然壓質爲之並作石垣今尚依然無恙

此堤因鑒於黃河與淮河之水患自清江浦至揚子江爲保護大運河而建築因之大運河之東部舊黃河之南部人口稠密原田肥沃得免水患（未完）

小說

家庭小說　**珠圓玉潤**　（六十九）　（劍影）

那時明珠美玉兩人早在近二郎的肖像之前大佐和男爵都說道是二郎的肖像瞧那筆法也是和大郎的肖像同出一畫工之筆當他們兩弟兄離國航海的時候畫了這肖照兒誰知到了如今却成了兩幅遺容美玉道這是個名畫二作明珠妹妹你是知道畫的你觀這畫如何可以憑你的話兒鑑定明珠向傍側閃了一閃便說道美玉姊姊你瞧這畫傳神在一雙眼睛上這眼睛好似瞧着人的樣子你向左他那眼睛也向左你向右他那眼睛也向右美玉道不差聽說最好的肖像畫便是如此他那眼光可以射到四面八方咧如今這二郎的眼睛瞧着明珠妹妹妹妹就不好意思來了這是什麼緣故明珠被美玉一說又瞧二郎的一雙澄如秋水眼睛正瞧着他越覺紅雲上頰粉臉生春美玉道明珠妹妹這是一個畫的肖像你怎麼當起眞的來呢明珠道我也知道但是明珠全似小孩子一般嬌羞滿面美玉忽然想起自己對於明雄的事想那明珠或者也有似明雄的人兒也未可知咧這時子爵和哈羅夫人及一衆賓客也都到這邊來大家談論那二郎的肖像不過石樞夫人今天却有些兒不滿意以爲這個美術室實在不是個好地方分明自己女兒在這美術室中輸給他明珠了宛如在跑馬場中自己賭輸了一般連走一步路也沒有神氣咧

專電

●昨日（二十八）下午。政治會議開會審查地方歲出標準辦法諮詢案。多數贊同。部提原案內容。大致凡各省所辦政務。不急者緩辦。要政而成跡不良者。停止。除善舉教育財務實業等照原案議行外。巡警一項。應斟酌各省情形。未便徑行裁減。至編警備隊。裁併巡防營。亦須考察各省現狀。如巡警可用。則裁防留警。如防營可用。則裁警留防。不能一律辦理。自治經費。業經奉令停止。應毋庸議云。

●第二次善後借款。不日開議。銀行團方面。決計要求中國銀行監督權。談判時恐生障礙。現財政部擬以千萬元充山西十四家票號維持費之用。以三千九百萬元爲維持市面之用。但政府急不能待。日前向華比銀行商借二千萬元。已交四百萬元。

●淞滬一帶戒嚴令。已奉總統命令取消。並撤消接戰地域司令。

●陸軍部擬將兵額議定。再行知照辦理。囑各省於此時萬勿更張。

●國務院電各省。以後文官褫職降等減俸各處分。須懲戒委員會審查後方可實行。

●公司案例。定四月施行。商人通例。即日頒布。是爲新商法。前清商律。即廢止。

以上北京專電

●都督府年支經費。近八十萬元。陸軍會計審查竟通過。聞部電致審查長許星璧有責備語。

●民政公署追加經費。年八萬元。部電亦不允。

●都督省長。議留與外人通商之上海蘇州江寗鎮江四埠審檢各廳。

●都督府諮議廳。改組爲秘書廳。

●省長派定强運開金猷琛赴京。籌商預算。

●江寗縣。前委張國度。勸辦茶捐。現將告竣。另加委勸導盆浴堂旅戲館認繳茶捐。

●馮都督准將弁學堂畢業生投效。與本府何副官接洽。量才錄用。接洽時上午九時至十二時。下午二時至四時。

以上南京專電

●前次兵警衝突。（見本報二十六日專電）張督與張作霖。頗有芥蒂。二十一日。張作霖面謁張督。力言榮厚。（內務司長）之虐遇旗人。張督不應。作霖反覆言之。張督忽拂袖入內。作霖亦憤然而出。道訴旗人。旗人乃聚衆示威於榮厚宅前榮不敢出。憲兵馳赴彈壓。逮捕首要乃解。張督當晚。即有長電至京。

奉天專電

●白狼竄擾六霍後。倪都督即飭馬聯甲防堵太湖一面。飽貴卿防堵穎亳上游。白狼侵迫太湖時。太湖知事急電請兵。馬即派王管帶先統四營前往迎擊。互有死傷。王部即退。鄂軍聞警。由橫路進擊。白匪殊不耐戰。敗過太湖。馬大隊已至。誤爲匪又來攻。退數十里。嗣偵探消息。知匪寔竄敗過此。馬乃派八成隊追躡。以大獲全勝聞。

安慶專電

特約路透電

●一號北京電。袁總統命令。取消淞滬戒嚴令。及警備區域司令一任

聞陸徵祥將任爲駐英公使。以代劉玉麟

袁總統命令宣稱政治會議已一致決議省議會已無存立之理故應全行解散。各省一切行政。嗣後悉由民政長擔負責任。

袁總統以一等嘉禾章。授予越南法總督。以二等嘉禾章授予代理總督。

●二十八號漢口電。京漢鐵路已照常開車。

時評一

漢冶萍事件之結穴

大公司至不能自活則有解決之法四一宣告破產二招人承頂三由公司自行借債四官款維持今漢冶萍之不能聽其破產一破產即全局入債權者某國人之手第一法不必言矣又官若有款維持則維持以後自可商量官商合辦或收爲國有之兩種辦法今既無款則亦說不到此國且無款何論私人私人若盛宣懷尚求脫手誰能承頂然則公司果能自借債何所用其巧妙必先受外款而後呈部請其核准乎此其故不過以所還急債多數爲盛宣懷之款款未到而請核准時論必曰盛宣懷之款不必還也款到而呈部儘可起訌終亦不能謂盛款有何等不應還之充分理由此事前之結穴也

今則呈到部矣部批待核而未准矣以後仍不過用上開四法爲之解決未知以後即能舍借債一法不用否抑既非本國商人承頂又非本國政府維持且盛宣懷已取用若六百萬元尚能退還日款而另借他國之款否然則終須核准乃目前之結穴核准以後官款並未維持即以核准爲維持此官一面樂得居功之詞盛宣懷整款已悉數取回其實本思脫手則官若一文不費可得官商合辦之名官若給以債票或證券之款可得收爲國有之名又其最後之結穴矣

●上海抛球場河南路七號彭壽堂

德洋行現銀專收珍珠

本行向在上海英大馬路四川路口惠羅公司隔壁十三號洋房三層樓上五號由升高梯上樓如蒙光顧格外優待　電話二千八百七十三

發起人　啟

中華民國三年三月二日 甲寅年二月初六日（星期一）第二千二百二十四號

旅行之佳伴其惟三砲台乎

三砲臺香烟係英國倫敦威爾司名廠所製每包裝廿支或二十支每罐五十支欲購者請向寰球各處上等售烟家購取可也

夏秋蠶飼育法

是書爲日本橫田長太郎原著經杭縣賴君晉仙悉心迻譯復參以他種夏秋蠶新書成此鉅帙內容分五編（一）總論經營法與飼育法及其目的（二）分論收蟻分箔給桑飼育上簇收繭各法（三）分論除沙換氣火力氣候與蠶病之預防蠶兒之鑑定各法（四）分論蠶室各法（五）結論

全書二百四十頁末附銅板飼育表二幅定價大洋一元 發行所上海棋盤街新學會社

精裝 蠶業叢書

是書內容共分十編（一）栽桑新論（二）養蠶新論（三）蠶體解剖論（四）屑繭紡絲論（五）桑樹虫害論（六）蠶體生理論（七）蠶體病理論（八）蠶病預防論（九）蠶病消毒法（十）製絲新論 全書洋裝一大冊計一千餘頁 詢研究蠶

民國新輯 中外輿地全圖出版

民國肇興以來縣名已多變更是編於中國府廳州縣悉准今名加附改名表於圖後中國各省從前以府直隸州所屬劃分區域今府州已無轄縣制度而此次更訂之選舉區域即地方制之根據茲特分區依選舉區而分畫色最爲新穎 各國交涉問題關於地理者恆占多數是圖於中外重要地點如蒙古滿藏如巴爾幹半島等無不考察加詳中外物產品類是圖調查詳確分載圖中並於圖後附列總表俾閱者一目瞭然 凡關於地理必要之件羅上不能載明者均於圖後列表附載以期完美適用 凡預約各寶號請從速交款取圖凡在何處購預約者即在何處取圖 五彩精印布面金字裝一鉅冊定價八元硬紙面裝一鉅冊定價七元 上海四馬路老巡捕房東首科學會隔壁永康里

藝光社

愛看新劇者注意

民鳴社大擴充

本社新劇承蒙社會歡迎同人等不勝欣幸惟法界地太偏僻歆舞台又復房屋湫隘殊不足以娛來賓茲特遷至英租界大新街中舞台原址地居中央交通便利且座位舒敞聲浪洞達並新添佈景編排好戲一俟開幕有期再行登報通告凡愛觀本社新劇者盍注意焉

中國雙妹老牌化妝品

雙妹老牌花露水

花露之製創自歐西流消中國喜用之者既衆則外溢之利益深處茲盛言商戰競保利權之秋豈可不思挽回之策然製之未諳其法則徒詡效驗適本主人於化學一道心得有素將生平所學稍盡義務乃廣搜奇花大集異卉製成斯露使用之者如入蘭室如遊香國月耀以中華民旗表以雙妹牌爲號同胞其歡迎乎請認斯牌庶免魚珠混玉也

●招各埠代理人如合意者請到面議并給額外利權

大號每瓶四角 二號每瓶二角半

三號每瓶一角半 四號每瓶一角

本行之玫瑰牙粉加波力牙粉樟腦牙粉均有固齒除積殺牙蟲去口臭之功久已膾炙人口遠邇馳名近復精加研究新出一種圓罐莊超等素馨牙粉功用則與上相同裝礶則咸稱雅致倘能常用以擦牙者其齒保無枯黑脫落之虞確收潔白香堅之效能令呼吸皆馨且於衛生有益永不沾染牙痛之患（丙講）用之便悉余言之不謬也

每罐價銀二角五　瓶莊牙粉每盅四角

擦牙香條每枝三角半　擦牙香水每瓶二角半

擦牙香皂每盒三角半　鐵筒牙粉每盒二角半

雙妹老牌雪花膏

此膏香滑而不膩潤澤而不燥專治男女肌膚暗晦面皮粗魯於炎暑盛夏之時用之可保顏色免致爲烈曝所侵當皮熱汗發之際塗之能使肌肉生涼遍體愉快或於秋冬時手足爆拆或男子剃鬚後面皮皺拆一用此膏自然寬滑如恆或婦女修面發癢起疹粉癬蟲咬痲𤺋疵斑等患搽之無不奏效如神凡洗面後常以此膏敷面能使容顏嬌嫩轉媸爲妍男則不啻夫比潘安女則不減艷如西子因敷膏後儼然與傅粉無異且極與皮肉相食倘常用之可以無須別等之塗面宮粉與水粉也惟婦女塗面之粉多屬鉛質故曰鉛華須知鉛性最斂若久搽之能令皮膚澀閼腠理縮收致滯排泄之氣傳好黏粉者色多萎黃但本行之雪花膏全無雜質脂類不黏不膩無漬無痕誠修容清潔之妙品也

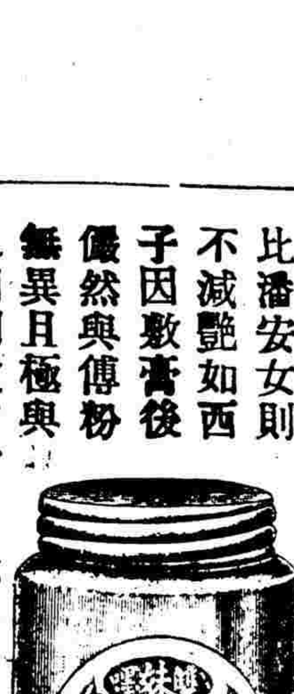

大瓶價銀三角半　小瓶價銀二角

各洋貨廣號均有發售 ○批發格外克己

總發行所上海南京路北四川路廣生行有限公司

電話碼南京路四零六九

中華民國三年三月二日(即陰曆甲寅年二月初六日)(星期一)第二千二百二十四號

命令

二十七日大總統令　直隸都督陸軍上將銜趙秉鈞器識深沈經猷宏達持躬正直蒞事忠誠前此服官京外政聲卓著民國建立迭任內務總長國務總理直隸都督皆能克伸厥職於保持京師安治防制各項亂黨迭著勤勞潮維改革之際危機四伏一髮千鈞深賴該督苦心毅力不辭艱險卒能以道德化干戈拯生靈於塗炭功在吾華允堪不朽近日因勞致疾時患暈眩正深廑系乃竟不起披閱參謀長陸錦等電呈曷勝痛悼著照陸軍上將例從優予恤並給治喪銀一萬元派蔭昌前往致祭以示篤念元勳之意此令

朱家寶另有任用派吳熹爲知事試驗主試委員此令

任命朱家寶爲直隸民政長兼署理直隸都督此令

據上海鎮守使兼淞滬一帶接戰地域司令官鄭汝成呈稱近來淞滬一帶防維布置可保治安請宣布解嚴等語淞滬一帶地方准即宣告解嚴所有淞滬一帶接戰地域司令官著即撤銷此令

譯電

京中謠傳北京憲兵司令得天津偵探報告謂革黨特製一種毒藥專以暗殺政府重要人物據云該藥爲液體以嗎啡精製成若滴之於水菓糕餅以及其他食品味既不壞色亦不變苟不知而誤食之則二十四小時內毒發而死且無藥可以治療並聞已有一人中此毒而死今憲兵司令正遣人訊查是否確實並通告京師警察署設法禁阻其製造及輸運云

顧問院章程二十二條業已草就呈交總統不日即將宣布袁總統本擬委黎副總統爲院長黎力辭故已決議改委李經羲　以上譯北京日報

公電

參陸兩部通告擊敗白匪情形電

各都督民政長鑒據王總司令占元鑒敬建電稱本月二十二日白狼匪股由皂靴河經蘇仙集向西北竄擾當飭混成第五團及混成第六團分路抄剿混成第五團於鄧家集兩遇白匪前鋒約四五千人炮二營馬三四百匹當即攻擊斃匪無算生擒十數名匪力不支盼退二十三日匪首白狼率衆大至約十六七營數約萬人混成第五團由右翼進攻混成第六團由左翼進攻猛烈射擊該匪抵抗兩小時之久漸向東南方退卻該處山嶺錯雜該匪每退一陣地旋即佔地抵拒我軍逆擊數陣地匪勢窮蹙敗走所過之處沿途燒燬房屋並將已傷斬斃之匪拋入火中我軍窮追至暮方休共斃匪約二千餘人生擒十數名是役白匪因連日受創匪衆乘暗四散僅餘一部退悟之□向督陣地抗戰二十四日我軍拂曉進擊匪衆抗戰不久即分向東南西三方分竄東南方追擊隊抵皂靴河西方及佘子店匪已沿途零星潰散該追擊隊即停止該處搜捕所有白狼匪股潰散殆盡白狼尚無下落各等語合行通告參陸兩部感印

直隸都督府參謀長等通告趙都督因病出缺電

都督民政長鑒軍使鎮守使徐州張少帥鑒直隸都督兼民政長趙公二三日來怔忡爲症驟發惟旋發旋愈昨日午後傳集四司在督署會議指示各項要政精神尚能支持晚間回私宅後病勢復發至今晨五鐘加患腹瀉頭暈諸症厥逆撲地趕由家屬延醫診治病勢逐漸沈重服藥無效旋於午後出缺除電呈大總統外特此電聞　直隸都督府參謀長陸錦行政公署內務司長周紹昌財政司長高凌霨實業司長梁建章渤海觀察使劉鍚鈞天津警察廳長楊以德沁印

陸軍部爲裁兵辦法不得更張電

都督民政長鑒民國兵額前已決定爲五十萬人嗣因預算不敷復擬酌裁八成編制業於預算案內分配各省並迭奉大總統令節飭裁兵以足維持地方治安爲度等因各在案所有各省軍隊無論陸防除士兵程度過劣難資整頓雖不足額亦應嚴行裁汰外其人數溢額者自應以配定之人數及預算之軍費爲衡切實裁汰以節餉需至兵額分配如有變更或國防配置與維持地方各分專責均應俟另案議定再行知照辦理其未議定以前萬勿任意更張致多歧出此達陸軍部沁印

前浙路蔣代表致上海朱桂老電

上海浙路轉朱桂老鑒讀致公言函有鴻林到京謂不廢約而國有許酬謝經手人巨款等語深爲駭異鴻林前告公僅有向部提商加價三成之外酬勞職員六十萬云云並無酬謝經手人之言意公一時誤記乞即電股東會更正前函無任盼禱鴻林儉

財政部核減地方經費新議案

▲駐京記者鶴廬

前日熊總理時囑財政部擬定核減地方經費新議案交政治會議聞此案早經送至前星期五日該會開議此案財政部特派參事前往說明據個中人言大總統曾向李議長催促速將此案議決須限該會對於此案已開過審查會一次想日內即須議決通知財政部矣茲將財部所交原案摘要列之如左

(一)自治團體經費　查省議會經費除直隸廣東雲南奉天四省未得預算數目外其餘各省每年共需一百九十三萬餘元縣鎮議事參事會等經費除山東四川福建浙江江蘇貴州廣東廣西奉天吉林黑龍江熱河察哈爾未得預算外其餘各省已達一百八十三萬餘元若合全國計算其數更屬不貲現疑將各省省議會縣議事參事會城鎮議事董事會鄉議事董事會總董會鄉董區議事董事會之經費均暫行停支

(二)巡警經費　地方巡警經費係指縣城鎮鄉之警費而言各省省城及水上警費並不包括在內現查該項經費除四川福建廣東奉天四省未計外其他各省共計一千零七十九萬餘元而巡防營經費爲數更鉅現擬將各省城商埠巡警照舊存留其餘各地方巡警切實裁汰酌留若干與巡防合併作爲警備隊各縣治市鎮向無巡警者暫從緩辦如爲保衛治安起見可將巡防營改編爲警備隊分段駐紮

(三)善舉經費　查各省地方善舉經費除廣東奉天兩省無從計算外其他各省統計二百餘萬元左右現擬分別緩急力求撙節

(四)教育經費　查各省地方教育經費除廣東奉天兩省未得其數外其他各省共計二千一百二十餘萬元其改入國家預算之教育費並未在內教育爲立國之本自當竭力振興然財政奇窘舉國憂貧於擴充教育之時仍當有撙節經費之法現擬確定方針切實整頓凡地方教育機關業已成立者由各該省教育司長通盤籌畫將同類學校酌量歸併力求節省所有擬設而未辦諸學校或他種教育事務除小學外暫行緩辦至各省派學生前已派往外洋者宜嚴行甄別其已入大學及高等專門學校者仍准留學其不能入該項學校者即行撤回新學生暫行停派所有留學經費向係按照教育部所定數目支給者均照額定之數八折支付少於此數者照舊辦理

(五)實業經費　查農工商及他項實業經費除湖北廣東奉天等省未得其數外其他各省共計七百三十萬元左右夫農工商爲國計民生之命脈正宜切實提倡竭力擴充惟官辦實業其成效往往不及商辦考歐美各國經濟歷史事實昭著無可諱言我國對於實業方針自應鼓勵國民集資合辦不應專主官辦動用公款且事有先後緩急即由公家倡辦亦須次第舉行若同時舉辦恐財力維艱人才難得將遭失敗爰擬分別緩急循序漸進凡農學會農事試驗場勸工所工藝試驗場等已經設立者須力求撙節暫不擴充其未經開辦者均從緩辦至銀行礦產等生利事業應招商股辦理不由地方籌款擬充此項資本

(六)工程經費　查地方土木工程經費除廣東奉天等省預算冊尚未到部四川雲南廣西吉林黑龍江無從計算外其他各省共計一百二十萬元現擬除河工等萬不可緩之工程外其餘一切工程不妨從緩者暫行停辦

(七)財務行政經費　查地方財務行政經費除湖南湖北甘肅奉天吉林廣東廣西新疆諸省未得其數目外其他各省共計三百九十六萬餘元而財政司經費尚不在內現擬將地方稅及其他一切收入統歸中央征收機關征收按照應支數目撥給地方應用不得另設地方征收機關以致靡費

以上七項係財部對於核減地方經費之標準憶前清末季資政院會議預算於國家經費多所核減而於地方經費不稍減削其補長地方事業之心實爲全院議員所同抱今政治會議之員平日以資政院議員自況對於財部所交之案其將遠師前法略事修改以輔植自治事業乎抑將恭順政府意思全案議決以摧鋤自治事業乎余將拭目以觀其後

越南獨立運動與中國之關係(二)

越南革命軍近在中法交界處揭竿起事並預定種種陰謀希圖大舉一切詳情已誌前月二十八日本報頃據法文報前月十日谷內通信略謂越南亂黨首領之來歷業已探明大約以龍州之越南亡命爲多彼等資財極爲有限僅有大宗軍用票約定彼等在東京得手後兌現此項軍用票大約印自中國及日本紙係紅色一面繪旗幟二作交叉形一面有觀音現某某二字越南政府甚望軍手中得革命旗幟多面現人心尚屬安靜當道被備極嚴與越南相近中國境之亂黨自由越境竄入後大約已不能再舉亂黨之竄入那昌銅塘間者亦已絕跡法軍在邊境戒備甚嚴竭力防遏革軍之竄入東京云又據諒山前月十日那昌通信報稱勦除越南革軍之法國軍隊現由拉爛指揮自解軍統任指揮之職其軍隊實數如下第十七隊一隊第十八隊一支隊第二十隊一支隊機關槍一隊野砲兵一營遊擊隊一隊及民兵一隊現那昌搜查極嚴謠傳沿邊六村人民因暗通革軍已棄村而遁村頭盡數被焚遺下糧食運往那昌者極多當局恐將來勦滅越南革軍時中國軍隊時向隔岸法軍射擊法軍亦以鎗答之未幾鎗聲頓止中國軍隊遣使向法軍陳說謂頃間疑有匪類故發鎗擊之殊有誤會云云幸兩方均未傷人也現廣西邊境秩序業已完全恢復大龍及銅塘間之匪類亦已絕迹邊境鄉村居民避亂他徙者已遷回而復其故業矣

要聞彙錄

美孚合資公司合同披露

延長石油礦與美孚公司合資之合同於十二日簽字已屢誌本報茲覓得此項合資合同之全文爲披露如左

茲因中國陝西省內延長縣及他處有石油出產又因該石油之性質區域及所值若何未盡明瞭又因美孚於石油事業最有經驗且具有能力凡採所製煉以便銷售等事均較他公司獨爲優勝是以雙方訂定條欵如左

第一條　美孚允派得力之專員一人或數人立即前往陝西省延安府直隸省承德府及兩處附連地方產油場所詳細探查中國政府允派應用嚮導繙譯及足敷保衛之軍隊所有費用由中國政府及美孚分任

第二條　一俟探查完竣或在探查期間在按專門家之意見其報告足證明延安府延長縣或承德府油場雙方可以獲利中國股東及美國股東即行組織一中美合資公司此公司在美國領照並在中國註冊於探查完竣後六個月從事開採

第三條　公司股東美孚估百分之五十五中國估百分之四十五此百分之四十五內有三十七分半係由公司贈與作爲所得中國政府所給特權之代價其餘七分半由中國政府於公司成立之日起兩年內照原價購買如過期不買仍作爲美孚之股本此合同期內所有中國股本不得售與非中國人或爲中國人所有將來在第一條所開場所加增資本亦照上列辦法按照分攤公司完全管理經辦之權授於董事部以美孚人員及中國人員按照股本多寡平均分配組織之一俟此合同簽字之後即由中國政府之代表與美孚之代表會定公司名稱及其規則章程中國國民可在市面購買中美公司之股票

第四條　中國政府應允美孚將陝西省延安府延長縣直隸省承德府及其附近產油場所全行交與中美合資公司開採製煉及銷售中國政府應允極力相助並加以保護並應允無論何項外國人不給以產油場所專利之權並允如中美合資公司所擬開採之處本不得中國政府及美孚滿意中國政府不將中國境內產油場所給與其他外國人辦理但自此合同簽押之日起不得逾一年一限此合同自簽字之日起實行六十年爲滿在此期內中國政府應允

今何時乎非發榮滋長之春乎……萬物盡動也蟄蟲振啓勾萌畢達人身滋毒亦即乘時而發惟梅毒一症爲尤甚往往一經發甚至……
予素抱胃蟲之疾兼之……

不准其他外國人或外國團體．在上開地方出取石油及其副產物．

倘陝西延安府延長縣直隸省承德府及其附近油場查明不值開採．應准在直陝兩省內別處地方辦理．仍以專門家探查所指爲限

第五條 中國政府應允凡中美合資公司所出之油及其副產物由產油場所運至水道．或用鐵路．或用管綫．均給與中美合資公司運輸之利便．中美合資公司爲利益起見得以建築保養使用此種路線．惟須先呈交通部允准

第六條 中國允與各地業主或租戶．或在上開地方現開油井之人議定辦法．所有應用產油場所均歸公司開採．別人不得開採所有因讓地之一切費用．由中國政府商訂並由公司支給．所產粗油按一千分之十五分報效中國政府在產油場所交納

第七條 此合同所開各條款應俟美孚所派之專門家探查報告經美孚認可始行有效

第八條 如中國政府欲在美國辦理債項．美孚公司應允暗中帮助．

第九條 此合同繕具漢文英文各四分如有疑義以英文爲準

●共和顧問院草議案

近日自兩院停罷後繼爲喧騰者有三院焉即顧問院平政院審計院是也而顧問院之設立．將特占先著．因此院中之人物固已濟濟一時而院長一席聞已定爲現政治會議議長李經羲．茲探得總統府政治顧問日本博士有賀長雄．所擬共和顧問院官制大綱．照錄於左

(一)共和顧問院專爲維持立憲共和之精神．備大總統之諮詢．審議重要國務而設

(二)共和顧問院之組織如左議長副議長各一員大總統就顧問中擇尤特簡全體顧問中三分之二．專取舊時政界學界最有聲譽之士由大總統任命之全體顧問中三分之二專就地方選舉之約法會議議員中通達時務者．由大總統任命之

(三)共和顧問院在大總統副總統以下爲全國最有名譽之職．

(四)推舉精通中外史學語學者若干爲祕書祕書長

(五)憲法及附屬法律之起草其委員以共和顧問院之顧問及祕書充之

(六)共和顧問院之職權如下 (甲)憲法及國會組織法選舉法之起草及審議(乙)增修約法之解釋及修正(丙)憲法及附屬法律之解釋及修正 (丁)關於憲法上重要問題之解決(戊)立法行政上之重要事件 (己)大總統特別諮詢事件

(七)共和顧問院辦事規則．大要如左 (甲)共和顧問院除審議大總統所諮詢之事件外又得以全院之決議進言於大總統 (乙)共和顧問院之復議或進言均以全院之決議行之顧問中不得以單獨意見自爲進退 (丙)共和顧問院不得干與施政範圍

●禁烟問題好消息

外交部消息．禁烟問題．向在禁人民之吸食而必以禁種禁運爲根本之解決辦法．據一千九百零七年之中英鴉片遞減新約及一千九百十一年之重訂中英鴉片協約中國禁烟之期限於一千九百十六年末(民國六年)同時印度鴉片亦禁止入口．茲經外交部與英使切實交涉並得萬國禁烟會多方之贊助．英國已允減限二年．即一千九百十四年(即本年)末．倘中國能一律禁種印土．亦於此限內禁運入口．昨日已由部會同內務部 通電各省民政長厲行禁種．務於本年內．一律廓清．並各該省種烟淨絕之後即呈報到部以便照會英使署禁烟股長阿司敦查照辦理云

●財政部注重錢糧收入

財政周總長以錢糧一項爲國家收入大宗不得有拖延．特擬訂人民滯納錢糧處分章程七條通行各省國稅廳轉令各縣一體遵照其內容如下 (甲)民人遞年完納錢糧向分上忙下忙兩期或分上征中征下征三期應飭依期完納．[illegible]即予以滯納處分 (乙)滯納錢糧如甲年新糧已逾下忙尚未清完應[illegible]一月內完納逾限即按所納糧額罰令增納百分之五．[illegible]再逾限即按所納糧額罰令增納百分之十．仍以三個月爲一限 (丙)實因風水旱災無力納完應先期報由經征官勘明災區轉呈核辦如先未呈報不准藉口延欠規避處分 (丁)經征錢糧除現年新糧外向有帶征舊糧．此項舊糧同屬國課先既積欠難任再延亦應切實整頓擬酌定五個月．一律清完．逾限即按所納糧額罰令增納百分之六．(戊)此項章程各縣自執行後如糧戶敢有抗違．應即拘案．除照規避處分辦理外另予以違抗之處分．(己)征糧官役如不遵章辦理或從中勒索舞弊查出應從嚴懲究如經征官執行不力或失之徇縱同干議處(庚)此項章程各縣應自本文到日執行

慈禧太后

英國濮來得原著 (續譯)

(十二)

第三章 載垣之隱謀

英法和約成京師既肅清咸豐帝遂定於十一年二月十三日回京已頒布矣(一千八百六十一年)顧帝病益劇不克起程且以久病衰憊遂不獲躬親政事大權旁落怡親王載垣端華肅順三人乘隙攫取政見咸豐病危遂謀受顧命以攬大權推戴載垣爲首而內幕中發縱指揮者則以肅順爲主按端華爲努爾哈赤弟之後裔滿洲八大族之一也少耽酒色好田獵以某親王之推薦受咸豐之賞識那拉處其握大權百計沮抑之二人之隙自此始及英法兵破天津至通州肅順力勸咸豐帝北幸那拉雖力阻不得當帝北狩熱河時肅順復阻止各大臣之隨扈使帝不獲與王大臣相見肅於是得以爲所欲爲其處心積慮亦云險矣然那拉氏已諗其隱謀特久而未發迨咸豐帝病益篤肅等之隱謀亦益進行那拉知事機之緊迫預備種種函密召恭親王(奕訢)熱河復與心腹數人策畫既定乃盡覆其陰謀那拉於是遂垂簾攝政迨三人被獲對簿公庭時肅順謂二人曰二子若用我計而殺此婦人則安有今日哉讞定三人同日死先是當三人陰謀之初怡親王即欲離間那拉流言那拉妃固與衛隊官岑羅(譯音)有染以皇后素羸弱且不聞政事故三人亦不欲去之

●法典編纂會羅致之人才

前司法總長梁啓超爲法典編纂會總裁．聘人才計四人編查員計十九人題名如下

董康 章宗祥 施愚 王寵惠(以上四員係顧問) 羅文幹 汪爔芝 姚震 余棨昌 朱深 江庸 林行規 王蔭泰 程樹德 胡以魯 鄭浩 黃聚 伍朝樞 高种 朱獻文 潘昌煦 周大烈 籍忠寅 徐彭齡(以上十九員係編查員)

●法報之趙秉鈞談

本埠法文報紀載趙秉鈞之小史．略謂趙秉鈞邇爾逝世外間議論者極多按趙頁爲袁總統最忠實之親信人籍隸河南 曾留學外國當袁督直隸時趙爲巡警道．一千九百零五年代理民政部右侍郎．翌年即改實授至袁罷職時趙亦上書辭職革命事起 清命告終唐內閣以南京參議院之同意任趙爲內務總長．民國元年六月唐內閣辭職陸徵祥代之是年八月陸又因病求退趙乃代理總理．九月二十四日袁總統以國會之同意實任趙爲內閣總理趙乃出席國會發表大政見十月三日 又赴院發表財政救急計劃二年八月內閣與國會齟齬更甚趙乃辭職．熊希齡繼之是時國民黨以宋案攻趙．孫汝黃興輩欲出死力以制之．後被任爲直隸都督．兼省長近有任爲交通總長之風說 趙雖爲國民黨員．惟對於該黨極爲冷淡．或謂趙之死．與應桂馨被刺有關係．此事確實與否不得而知要之仇視之者固甚多也

●狼禍叢譚 (十七續)

▲白黨內容之別報 楚報開封函云 予(通信員自謂)數日前遇一人與談良久是人自稱爲白狼本姓馮．二年前尚居鄭州爲小負販後遷至開封未幾落職遂與諸退伍兵 嘯聚於寶豐魯山等處．專以劫奪爲事去年南方亂後 軍士之裁撤者以及因爲亂黨嫌疑者咸以白狼處爲逋逃藪．於是白狼黨羽日衆膽益悍然握白狼黨權者 乃前同盟會人．而非白狼．白不過坐擁虛位爲諸人號召之假借耳故白狼黨中亦不乏智謀之士．即其黨人亦皆曾經戰陣而有軍事智識之人遠非烏合者之可比擬今若欲以河南一省之兵當之勢必不敵此袁總統本爲汴人然其威望不足以鎮懾其鄉人．以其至戚任汴督．尤爲時人所詬病．咸謂其不足服衆督任今張已去職或可稍釋人民之怨 予以其言有關於匪事因拉雜書之

▲白狼累及之知事 霍山縣知事殷葆森．未亂先逃致以全城糜爛現該知事不知避匿何方業奉中央嚴令一體協拿．着即就地正法．不料英山縣知事．亦借赴省請兵大題藉故他遁．幸經地方紳民追索回任．一面上呈都督請予懲戒．茲奉令將該知事撤任聽候查辦．所遺是缺即委 郭成鈞前往署理．又聞太湖縣知事張某曾亦畏匪潛逃．因士紳力阻致未果行現已有人上控矣

▲皖北漸可安靜 近得皖省軍政界確消息 皖北各縣．現均安謐惟六霍一帶尚有狼匪餘孽．聞即搜查．劉馬統領竭力清鄉大約下月初旬即可靖事准即拔隊回皖云

▲豫商陳請剿匪 旅漢商城羅山光山三縣商界鈕子周德宣胡智勉趙其昌等(均係三縣商民日前開會公舉爲代表計議剿匪辦法者)以邇來白匪猖獗擾及故里鄉人父老子弟．流離顛沛．慘狀莫名．雖大軍雲集跳梁小醜不難指日蕩平而匪勢蔓延難免潛滋伏莽若非本籍軍佐不易熟悉地勢．即令掃平於一時竊恐滋生於他日特擬電請政府速飭派吉林混成第口旅旅長裴其勳(光山縣人)歸豫協助剿匪．裴君夙心桑梓必能竭力效勞倘政府准予所請未始非剿匪前途之一助也

●湘省新郵

▲督署檔案之散佚 湘政府在譚前督任內．所有一切政務大半爲國民黨員所主持．自去年獨立取消後該黨黨員紛紛逃遁黨部亦因此撤銷都督府所存檔案．或爲該黨員有心抽去．藉以滅跡或民無人保存任其散失．湯督接任後府內辦事人員均已更換每遇調查舊案苦於不得端倪初以爲遠局生手所致迨至合署辦公．曾將一一檔案澈底清查．始悉半歸散佚．故現在遇有關於舊案之事極苦無卷可查．辦事各員殊形棘手云

▲湯薌銘之心跡如是 湘都督湯薌銘自蒞任以來所有一切政策雖處理瑕瑜互見一般輿論亦互有毀譽然自有識者觀之．其居心行事極思認眞辦理．意欲博得一好官名譽但以年少而少經驗初入政界往往有張皇失措之舉所不可及者則在勤於職務．每日自上午八時辦公或在行政公署執行民政長職務．或在軍事諮議處執行都督職務．夜間則兼理查辦使職務凡有拿獲或解到人犯．必親自審訊．不厭精詳恆至夜半始行歸寢且能歷久不渝云

●部委密查南京下關地產

南京下關自開商埠後地價陡漲遂致弊端百出其中尤以外國人購去之地爲最多此次亂以後焚燬屋宇重行建築已竣工者皆外國人之地現已公然豎立標示大書天主堂或三井洋行或寶恩洋行或某國某某公司等故今日下關已落成之屋一望而知爲外人所有外人地產房屋之來歷分數種如左

▲尙有新聞接第三頁

時評二

實業與借款

▲國民爲進步歟爲退步歟

從前聞某事業需有外人承辦國民奔走呼號集款自辦以抵制之雖事未必成猶知以自辦抵外辦也近則有自知之明自辦決無其事設聞有上項情事所奔走呼號者不過不辦而已

從前聞政府將借外債國民縱無法禁止亦必痛詆其開源節流之無策流涕相告謂外債足以亡國近則聞有第某次之大借款又將告成舉國諮諮有生氣速其合同發表抵押品宣露然後從而攻擊之是從前於借款未成時即逆知有合同有抵押品今乃於借款將成時尙以爲此次中華民國必又自用到外洋數萬萬金也

[illegible]之警告

[illegible]

海波藥每瓶洋二元每打洋二十元服法另詳仿單

上海四馬路五洲大藥房啟

天下無雙 鏡面散 醜成美

拔毛藥出現

[illegible]

欽賸新新百美圖者鑒

本公司新新百美圖用中國上等連史紙精印價格外克己現已出版存書無多購者從速如有批售者請……

商律總論出版預告

本書爲日本法學士前清江寧等法院刑庭長胡政之先生按照中國新商法案文所編……體例精嚴解釋詳細……論斷精當文明暢……

中國精益眼鏡公司

中國自製最新發明吃力克鏡片

開設在上海英大馬路泥城橋東首

電話第三八九五號

吃力克鏡片確從光學及生理學研究而出最能保護人之目光故在泰西銷場極廣本公司於此潛心十有餘年所製鏡片始能淩駕歐西獨步中夏故自出品以來不特本國歡迎西方士女亦多惠顧此可見本公司實事求是與尋常販售舶來品而專恃大言欺人者絕然不同也茲將吃力克最大功用略舉於左（一）該鏡片係按准各人目光用機器磨成凸凹形四傍上下光線相同其功用恰與天生睛球無異故能使戴者目光四激不勞俯仰轉側自可左右顧盼與平面鏡之祇能平視者迥別（二）該鏡片能貼近眼匡而與眼毛並不觸礙（三）能遮蔽眼目使塵氛不易侵入（四）該鏡片質厚而純遠望之宛如水晶雨滴精瑩煥采故戴者神采每增百倍（五）該鏡片光線合理故雖用於日光中亦不眩暈 以上略舉概要至其奧妙則惟戴者能詳言之本公司因目爲人生最寶貴之物故悉心研究親手製造海內宏達當能鑒之再外間近有以現成凹片混充本公司吃力克鏡者尚祈留意

日本郵船會社

啓者本公司山城丸准於三月初三日禮拜二開往日本各埠收客貨客票至寶號一律拜禮各運貨物者如欲裝搭早日本船者務須預先裝新式日本郵船株式會社啓

外國輪船出口日期

李馬特	三月三日開往法德二埠	亨寶公司
麥克	三月六日開往茄門	德公司
日后	三月八日往金山	昌興公司
印度	三月十日往倫敦	英公司
科法	十二日開往法蘭西	太古公司
乃而	十三日開往倫敦歐州	英公司

進口輪船 三月一日（初五）禮拜日

甬興	由甯波	甯紹
新北京	由甯波	太古
和生	由膠州	怡和
江裕	由長江	招商
愛仁	由港香	招商
德和	由長江	怡和

出口輪船 三月二日（初六）禮拜一

大神丸	開往大連	大連船
財生	開往汕頭香港廣東	郵船
大利	開往長江	怡和
新北京	開往寧波	日清
涼州	開往香港廣東	太古
吉和	開往長江	太古
和生	開往香港廣東	怡和
江寬	開往長江	招商

出口輪船 三月三日（初七）禮拜二

山城丸	開往日本	郵船
德和	開往長江	怡和
怡生	開往膠州	日清
岳陽丸	開往烟台天津	亨寶
大臣	開往威海烟台天津	太古
奉天	開往青島	怡和
江天	開往甯波	招商
甬興	開往甯波	甯紹
新甯	開往汕頭	招商
愛仁	開往汕頭	招商

讜報第七期已到

定購全年二十冊大洋二元半年十冊大洋一元一冊計洋一角零售內地每冊另加郵費二角如答批發及函購外埠每成不作計算空函恕不折先惠費以入山東路一六各埠海號時事新報館上二內讜報總發行所

感冒風寒之宜防

裝用煤氣傳熱器則室中自然溫煖無須人力價廉迅速無塵無烟甚爲潔淨欲知詳情請詢南京路二十九號江西路轉角上海自來火公司樣子間可也

又一種 大總統牌

本公司發行頭等香烟已經一律銷行各界諸公同賞除以外洋大埠已經一律銷行……香味之可口衛生之有益……良以香味之可口……

最優等美品上品香烟 強軍牌香烟

本公司經理各種紙烟名目繁多均以上等烟葉製成性質溫和香味芬馥且吸之消痰辟疫於衛生大有裨益較市上之香烟無不及且實有過之……迎之至球各界無不所嚮各種荷蒙光顧請移玉至法新北門外本公司接洽可也 上海振烟務公司發行

同胞注意 金劉百鍊丸 遺精聖藥

釋數真方 不敢藏 夢遺滑精 有此安康

還精一症患者甚衆治之方一當推百鍊金剛丸爲天下第一靈藥……

鍊雲大藥房廣告

大舞臺初六夜戲

二月初六夜價目注意二等正廳三角三層包廂二角頭等正廳五角特別包廂七角

富仙芳 斬浪子 ▲眞（小桂）芬 七星燈 ▲李春來 王永利 小寶芬 獨木關 ▲沈韻秋 鐵獅圖 ▲七歲紅 應寶蓮 張雨亭 納紹先 小如意 飛叉陣 上天台 ▲賈璧雲 蓋俊卿 雙紅梅閣 ▲納紹先 小寶林 畢永霞 花蝴蝶 ▲萬盞燈 趙如泉 小桂枝 小洛陽 ▲賈璧雲 范少芬 林步青 眞（小桂）芬 青山橋

商辦開明公司新舞臺

陰歷二月初六日夜戲頭等正廳六角二等正廳三角

鄭珮秋 紅梅閣 ▲曹甫臣 斬娘娘 ▲劉漢臣 文昭關 ▲張德祿 張順來 乾元山 ▲周鳳文 趙文連 翠屏山 ▲夏求己 時遷偷雞 ▲唐靜庵 代 ▲夏月潤 連營寨 哭靈 ▲邱治雲 周鳳文 改良 ▲洪壽 王韻珂 新排 ▲毛子和 二本 ▲馮月 殺子 ▲夏月珊 本 ▲趙文連 王蕙芬 報

本舞台電話五百九十五號

醒舞臺（馬路 大二）

二月初六夜戲價目注意特別包廂一元特別正廳八角頭等正廳四角三層頭等三角二等二角

諸進奎 八戰樊城 ▲丁長勝 打龍袍 ▲小喜祿 張壽普 金殿裝瘋 ▲宋志普 趙君玉 上緣金 ▲馬 孟君 筱菊笙 雁 ▲陳永奎 劉永奎 武橋 ▲溫小培 洪 ▲孟鴻茂 謝玉珊 羊洞 ▲張英俊 張黑 王祥 巴 ▲李吉瑞 雲 駱 ▲蓋春來 陳永奎 和 ▲孟鴻寶 李春利 陳 大 ▲小孟七 林顯卿 圓 轉 ▲孟鴻羣 張英俊 圓 舞臺

本舞台電話三千七百零二號

民鳴新劇社

假座法界歌舞臺 電話三一四一

滿台五色電光燈彩新添中國五彩奇巧佈景

日夜加演亞西亞外國新到中國新拍活動影戲

二月初六夜特演雙齣好戲

正劇 珍珠塔 三十 四十 五十 六十 本（方卿見姑娘代唱道情）

趣劇 騙術奇談

大舞臺

小寶林 小寶芬

初五夜 二本 十八扯

初六夜 花蝴蝶（水戰鴛鴦樓）

初六夜 雙獅圖（舉鼎觀畫）

丹桂第一臺

二月初六夜戲

雙小松 ▲計上計 ▲元帥打更 ▲八歲紅 翠屏山 ▲花蝴蝶 ▲白虎堂 ▲三义口 ▲紫霞宮 ▲冀州城

新民新劇社

日戲一點鐘開幕 夜戲七點鐘開幕 社址石路上天仙舊址

每逢星期六星期日加演日戲 電話二八四八

特請著名新劇大家 凌憐影 汪優游 王无恐 李悲世

藥風 初六夜戲

趣劇 笨正 ▲ 劇 賊劇

包天笑先生新編 梅花落（五六）（七八）

法界迎仙鳳舞臺男女兩班合演

初六夜戲

取金陵 ▲法門寺 ▲廻荊州 ▲花蝴蝶 ▲紫霞宮

商辦鏡花戲園

二月初六夜戲包廂四角正廳三角二等二角三等一角

陳光峰 潘得勝 史亦奎 陳也貴 陳小雲 陳素彩 小鳳錦 林芳堂 裘湧 周昌順 胡鳳林 陳鳳仙 張寶香

八美圖 大團圓

開明社新劇團

在英大馬路東首三號門牌謀得利戲

初五夜開演佈景新戲

禮拜六禮拜日均有日戲

仲銘 莽兒 鈺如 錫林 約翰 桂群 秋影 煥章 孟喜 鵑聲 芝岩 夢醒 笨伯 青樵 文潮 羅嵩 子卿（雙影 鵑魂 瑞吟 嘯廉 盡如 鶴齡 永悲 天芸 欣之 品丹 自逸 依雲 遠峯 旭東 一塵 寄生 芳梅 浮生）

（全體藝員）准演 偵探奇情好戲 雙珠記

高總洋行

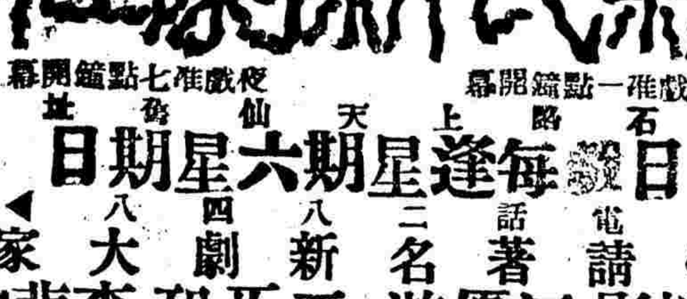

上海英大馬路三十六號便是

創製吃力克化學彩壽鏡片

……

先生著國故論衡出版

●總發行所上海英大馬路老旗昌國學書室 三馬路東鼎新里三九九號文匯圖書局

德國拜耳大藥廠 **阿司匹靈藥餅** 世界寰球上著名醫士所公認爲提化最淨靈驗最著之上品其功用有二一爲退熱一爲止痛凡**傷風傷寒風濕骨痛寒熱**等症用之無不藥到病除惟行銷既廣假冒遂多僞藥欺世貽害非淺購者須認明拜耳大藥廠十字縱橫商標眞正**阿司匹靈藥餅** 幸勿爲其所欺也

欲取本廠之五彩印發明書函索即寄不取分文如欲購眞正阿司匹靈藥餅向各藥房購之而不得者亦請函知上海香港路六號本廠可也

中國股票

駐滬總公司廣告

本公司代客買賣收交蘇浙川粵漢路安徽股票及大清交通四洋銀行漢冶浙股份浙路公債票開售諸請打票至上海五馬路正豐街安裕泰棧接洽　號

保太和 立止白濁丸

每瓶三角雙料半元不效信好上海二馬路晝錦里東首保太和啓

三日愈 癩疥瘡藥

每二角不效還洋上海英界二馬路晝錦里東首保太和啓

"BIVO"

商標 別福

牛汁鐵精酒

BEEF AND IRON WINE

黃肥牡牛本爲安中益氣補胃健脾妙品能潤澤枯槁强健筋骨鐵則安心神堅骨髓氣志力養血使肌膚黑潤體質重實久服延年祛病此皆載之本草列諸驗方吾人固可深信無疑然其所以有此奇功良能不在其物質之有用要在其有新科學之調製苟不得其精粹育素或佐使之不良雖力大如牛性堅若鐵之補品何益之有寶威大藥行歐西著名製藥廠也其科學實驗所中之醫學博士爲全球所欽仰彼之精製別福牛汁鐵精酒功成名垂凡曾服此品而獲良效者莫不讚嘆彼技藝之絕倫也別福牛汁鐵精酒更有特別優點即其所用之酒純潔而無炭悪酸性故其所涵靈活育素可能經久不變至其功效能補血長肌益精生力恢復元氣强健虛弱以及種種神妙作用使諸虛百損之男女老幼服之有非常美滿效果誠補劑中之俊品也各埠西藥房均有代售購時務宜認眞別福

商標熊不致誤

英京 上海 寶威大藥行謹啓

將此贈書券裁下郵寄上海四川路四
十四號寶威大藥行當有詳述此
品及最有用各種良藥之精
美仿書寄呈郵資不取
索書者請將地址
名姓詳示爲要
5.

應縣知事考試者 爲外交官者

國際條約講義出版

研究國際法學者 均不可不備

國際條約向無解釋之書江蘇周君某前在江蘇法政學堂所編講義解釋精詳引五明確允推空前之作茲定陽曆二月十日出版特提前陽歷十二月三十日（即陰歷正月二十）截止預約 本外埠紛紛函購預約甚多請從速 號已出版 售定價二元六角書印無多 照定價發

總代理處上海四馬路東首棋盤街口尊光社

民國三年教授大改革

上海虹口吳淞路三德里口……

●中華民國三年三月二日（甲寅年二月初六日）（星期一）第二千二百二十四號●

預防急救喉症之聖藥減價濟衆通告

福命藥片

上冬亢旱臘雪愆期燥氣流行交春喉症必盛查喉症乃傳染病之一種發時極爲危險小則由個人而株累全家大則以同里而蔓延闔邑禍患不測實可寒心治療所施每難應手惟本藥房等備有藥片藥水兩種眞奪命之神丹回生之祕寶歷年以此活人已不知幾千萬矣茲經中西名醫凌菊齡唐乃安蕭智吉三君之警告復經湯蟄仙朱葆三周金箴貝潤生●諸大善長之諄勸本藥房等爰集議減價方便濟人爲此登報通佈遠近各方面凡有患喉痧喉風及白喉爛喉纏喉鎖喉等惡症者速將藥水頻頻漱喉並將藥一片含在喉間弗遽嚥下待隔一小時再含一片自能重者轉輕危者轉安此急救法也若欲預防則每日含藥片數次亦必無傳染之虞事關博濟幸毋忽諸注意衛生者尤宜及早購備爲要今定特別廉價如下●福命藥片每盒大洋二角漱喉藥水每瓶大洋三角

經售處 上海 中法大藥房 中英大藥房 五洲大藥房

中國通商銀行謹白

本銀行……

讀者注意 特加注意

讀者於了悟通……政法學生參考書之用 商界鉅子欲爲商業進步以興商戰 深明商律……

樊樊山先生手寫琴樓夢……

●總發行所（上海）三馬路東鼎新里三九九號 文匯圖書局

普及書局出版 中學師範教科用書

普通教育 動物學教科書	九版	一元二角
普通教育 植物教科書	九版 張修爵 王官壽 合譯	八角
教育部審定 算術教科書	五版 彭樹滋編撰	九角
代數學教科書	書評 草 張修爵編撰	五角
普通教育 幾何教科書	陳福咸編譯	一元
足本 平面 立體	日本林鶴一著 五版	三角
平面三角教科書	長洲彭法勛譯	八角
教育	日本澤瀉之助著 張修爵譯	六角
重譯 代數學講義	附例題詳解 沈梧校閱 張修爵編	四角
用新式中等教科 獨習 經濟學教科書	日本天野爲之著 江蘇經家齡譯 再版	一元二角

化學講義實驗書	日本高龜德平著 四版	一元
近世物理教科書	日本中村清二著 五版	一元
普通教育 物理教科書	三版 鎮海虞銘新 張修爵編	二角
中學唱歌集	江浦辛漢著 日本鈴木米次郎校 再版	六角
唱歌教科書	江浦辛漢著 日本鈴木米次郎校 四版	八角
風琴教科書	江浦辛漢譯 日本鈴木米次郎校 版	五角
初級師範 教育學	馮世德 張萬田 合編 二版	五分

上海四馬路老巡捕房東首壁永康里 普及書局

照錄滬商領袖周三公來函

我華人良非淺鮮然未有如●貴行壁柯臣大醫生之養生素爲補身之無上妙品命精有主治肺病之奇功初僅見諸報紙疑語涉鋪張未敢盡信近日親友及小兒輩服此二藥體弱者果獲漸見强壯痰欬者果見欵止痰消似此寔驗之速實爲罕有鄙人等欽仰之餘敢援泰西保證法願書作證并希●貴行擴張營業日後我中國八十三州皆有養生素命精發行之處則同胞受福無涯矣專此敬佈順頌日祉

金箴 潤生 目 仝啓

●外埠如由民局購辦須郵局先發一函爲憑●本處分設杭州陳列所●天津北門獅子胡同忠厥棧內

天經洋行 大豐 自歐 風東 漸西 藥盛 行惡 章猶 世所

驥雲民 消痰聖品

農工商部註冊改天馬爲標記其藥盡可倩化學名家化驗有珍珠龍涎香茄楠香異化州橘紅園吐瑞橘紅等貴品方是的眞始創老年痰中須知藥品非他物可比若遇病服後受害則悔之晚矣安得不愼耶茲悉治症尚有未悉之處特再詳明如左五勞七傷虛損咳嗽吐血痰喘因遺精久咳不愈氣喘痰壅斷治乾咳無痰久咳咳成癆瘵各種咳嗽治症甚緊不及痰如患以上諸症輕者一二原料六大洋十三元二角包裝各種痰飲……

上海英界……會館後……香盤……

前清農工商部獎照

崔氏驥製消痰半夏乃本處崔宗武驥雲氏始創行世自地球中外各國藥不同聲譽美有口皆碑若咳嗽痰喘之百藥不能效著只要服後一立起死回生天下……

誌謝鍊雲藥房●祕授道致奇方●普治夢遺滑精●試驗應效非常●我今指明良藥●購服立時安寧

果然靈驗金剛百錄丸大有回精之功拯弱扶强益助同胞之幸

不佞昔年放……

中華民國三年三月二日(卽陰歷甲寅年二月初六日)(星期一)第二千二百二十四號

▲接第二版新聞

(一)受抵押而來者。如沿江邊一帶房屋起初由商民借款造屋迨屋成後以保險單向外人抵押以抵押之款接築他屋再以保險單再抵押其抵押之約注明過期不贖押主卽得收取其屋云云面子上不過抵押實則無異絕賣也

(二)爲永租而來者。大抵奸商於下關購一地契與從前下關商埠局員勾串一氣予以蓋騐由商埠局卽以商埠局所給地單。劃以界線立以界石奸商轉租與外人。用永租字樣。不訂租滿時期則永租云者無異絕賣矣

(三)爲假華人名姓者。地方公共地產以團體名義出租於外人。而外人亦以假華人名姓承租。其中最著之地爲下關火星廟此地共十七畝有餘。價值十餘萬元下關未開商埠時火星廟以每畝價一兩。購來者上年永租於外人。其立租約作中之下關商埠商會長暨火星會董每人分中用三千元五千元不等。而下關之未分得中用之人挾嫌呈控於省公署。追詢閱永租之約中係華人出名遂亦不深究惟此地面積內有一水塘忽有日本三井洋行出資購取鐵路上煤渣將水塘塡實造屋。而此地屬於外人彰明較著矣

月前不知何人在京將一切秘密上一手摺於國務院。日昨中央某部已派一密查員來甯。住下關某旅館數日已將詳確情形調查清楚二十七號下午卽會赴公署謁見省長頗有所陳述要之下關官地弊竇現已無可隱諱惟將來如何交涉俟探聞續記

安慶通信

▲胡匯兩軍人之末路　前安徽第一師師長胡萬泰旅長匯琢璜拘留府署案懸未結月前經倪都督電呈中央請將胡萬泰匯琢璜褫職并將胡交安徽陸軍監獄監禁五年匯則遞籍約束奉照准在案昨倪都督已提胡萬泰復訊一次當堂釘鐐收入監獄並令軍隊沿途護解至爲嚴愼至匯琢璜亦於日內遞回廬州原籍云

▲上年皖垣獨立旋經軍商界驅逐僞督祁耿寰後皖政紛亂無人主持乃有劉國棟自認都督維持現狀然與附亂者有間詎國務院通緝亂黨案內將劉加入是以劉運甑皖紳請求倪督摘名銷案當經轉咨京師總檢察廳查照亂黨名單將劉取消茲由該廳咨復內務部轉達倪督准將劉國棟銷案并通行各省知照

▲李管帶添募馬隊　都督府衞隊營管帶李翰卿平日馭下極嚴各兵士深知紀律從未滋生事端近因匪患頻仍惟恐兵力簡單不敷調遣電奉都督令就皖北一帶招募馬隊三百名刻已成軍不日到皖并擬定前淸撫守備署爲營址藉資教練而便巡防

鎮江通信

▲亂黨解甯　水陸總巡吳小亭君拿獲亂黨僞總司令劉義等解鎮守使該劉犯等攜帶炸彈七千顆炸藥兩磅手槍十四枝由滬來鎮曾經上海鎮守使署虞朱二偵探跟蹤乘輪至鎮報告拿獲是日適馮都督乘火車道經鎮江各官在車站稟見馮督奉令遞解江甯都督署審訊核辦昨已遞照解往矣

▲條陳催辦驗契　丹徒縣知事劉鳴復條陳省長催辦驗契方法(一)由縣委派專員分赴各鄉區勸導(一)奉發文告等件。照式印發册書糧吏廣爲張貼挨戶散給(一)函知審檢廳遇有田地洲場訴訟案所呈契據未遵驗過勸令到縣呈驗方准受理結訴訟(一)由縣撰就簡要白話示分發各鄉區插牌鳴鑼

力催

松江通信

▲營務得人　華亭放警務長已奉令卽職總其任者爲武進南路區長李君寶凱聞李在武進政績卓著久爲警界所推現已抵松於前日任事隨赴各區視察對於警長等異常注意想必有一番整頓云

國外時事

(談)

美國

▲美總統對於海軍登岸之意見　二十六號華盛頓電傳墨總統希爾泰氏不准美國公使衞隊。遣入墨西哥。美總統威爾遜氏因謂美國海軍部不以卽派水兵爲必要。在其個人之觀念。初不能以墨西哥現狀與中國拳匪之亂。視爲同等。美總統意見以爲照萬國公法除在交戰時外不能以甲兵登墨西哥之岸。惟經墨西哥承認者當爲別論云云

▲本登氏遺骸之檢驗　又電今日有一美國官吏已往齊驗驗本登氏之遺骸。(卽被亂黨殺害者)現經亂黨領袖維拉大將允准委員五人臨場檢驗。內以美員二人。英員二人。及醫生一人維拉氏特備專車一輛以應檢驗事件之需要

▲美籍德人被殺案　又電美國國務卿白乃安氏宣稱入籍美國之德人佛爾加拉君被殺美國政府已向墨西哥政府要求懲辦云

俄國新首相與遠東

新任俄國首相哥倫米金氏在該國司法部任事多年聲望素著。自千八百九十五年至千八百九十九年任爲內相。當千九百六年曾爲首相。忽解散第二屆議會。自行引責辭職此次之更迭卽俄國人亦以爲事出意外。蓋前任首相高哥沙夫氏之政策過於穩健。關於遠東及滿洲問題等。物議沸騰。自經此次更迭諸種難題爲對於黑龍經境軍區及北滿等之俄國政策期必有大變改云。

本埠要聞

淞滬一帶宣布解嚴

上海鎮守使鄭汝成君本於去年底呈請於陰歷正月初一日宣告解嚴嗣因偵探報告有亂黨將於新年圖謀不軌謠言四起以致迄未實行刻下滬上情形已臻安謐鄭君又申前請並乞將司令官一職取消昨日已奉到大總統命令略謂據上海鎮守使並淞滬一帶接戰司令官鄭汝成呈稱淞滬一帶防維布置可保治安請宣佈解嚴等語淞滬一帶地方准卽宣告解嚴所有淞滬一帶接戰地域司令官著卽撤消等因故鄭君已飭秘書處擬具文告卽日宣佈解嚴矣

製造局擬築泥城

上海鎮守使鄭汝成君前日令傳第七旅旅長臧致平君等會議以本製造局係爲各省最巨之軍廠全國軍用槍砲子彈各藥賴以接濟以致亂徒覬覦蓄意已久皆因防範甚嚴不致疎虞惟查本局地居荒僻尤爲緊要浦灘防守實非易易雖有西柵門及望道橋兩處柵卡則望道橋之西北由西柵門通往西南至西砲台一帶均與民地牽連中間雖有濠溝藉以阻隔然皆不甚深闊一經踐躪卽得越過殊與防禦終嫌不愼防範妥善必得圍築泥城上架砲械防護不致疎虞軍廠亦可永久茲由望道橋東首浦灘爲始迤北轉西由西柵門往南至西砲台爲止所有民地擬卽一律價買圍築泥城城外挖築濠溝應先調查地價預算核計呈部撥款辦理當衆議決現已分別查詢地價矣

陸軍部籌欵興工

陸軍部以邇自白匪擾亂以來延及四省目下雖派大軍往剿而匪勢散漫斷難一時肅淸軍中需用藥彈爲數甚巨北洋各廠所造祇敷征蒙之用難以兼顧若專恃漢陽兵工廠誠恐不足供給貽誤軍機然購自外洋則又價高時緩通盤籌算以上海製造局雖因亂黨攻擊將所存軍械撥解罄盡目下正在停工與其購材異國孰若籌欵自造轉運較易故已電飭上海鎮守使兼製造局督理鄭汝成君着將龍華製藥廠及造彈廠應辦事宜預備一切候籌有的款卽行開工趕造解赴軍前應用

函送緝拿亂黨之布告

上海鎮守使兼淞滬警備地域總司令官鄭汝成君致淞滬警察督辦薩鎭冰君函云敬啓者案准江蘇都督函開准國務院電傳大總統令孫黃等逆前在贛甯作亂事敗潛逃公私損失不知凡幾迴復派遣逆黨潛赴滬省各處散布新同盟會牌記勾結煽亂並聞現在上海等處亦有暗設新同盟會機關情事應卽嚴行偵緝一經拿獲立卽就地嚴懲軍民人等收受亂黨牌記一併按照軍法懲辦以肅法紀此令等因到本署都督准此茲特撰就告示剴切布告相應檢送十二張並希轉飭所屬嚴行偵緝等情到署除飭偵緝處切實訪查外相應將送到告示轉送貴督辦請煩查照頒發警廳卽日張貼並飭知所屬一體協力偵緝至紉公誼

旅滬粵路股東大會

旅滬各省粵路維持會昨日在甯波路廣肇公所樓上開股東大會到者如正會長梅竹廬副會長王文典暨旅滬全體股東計五十餘人至二時半搖鈴開會首由正會長梅君宣佈開會宗旨並宣讀各股東意見書(意見書錄後)畢梅君卽引副會長王文典君與各股東相見全體鼓掌歡迎繼由王君演說略謂鄙人年輕學淺鄙承公舉本會副會長今將鄙人意見爲我股東縷晰陳之一宜要求政府特派大員赴粵調查該局利弊庶知總協理之賢否以定去留一宜愼選賢能總協理以維持路事一旅滬各股東應至本會掛號領取選舉票再至粵省憑票換取入場劵以省周折云衆皆鼓掌繼由梅會長宣言謂本埠各股東應直至本會掛號不必假手廣肇公所以符名實惟王副會長主張之第三條意見前曾電部請示現尙未接覆應當電催云公決電部催覆衆推陳可揚君擬就電稿於下次會議時公決至掛號應由本會直接辦理一條應俟部覆到後再行會議議畢散會時已六時矣茲將各股東意見書錄後

菊隱獻議　(一)併股合兩股爲一股恰合五元之數照江浙路辦法以保已入之股本　(二)開全體股東會另舉總協理及董事或章程重訂嚴行取締　(三)先電部及粵路公司先否認借款及李敬寬等之剝奪股東權利必須辦到將李敬寬逐出公司並須查辦其種種舞弊之罪狀　(四)湘鄂之路剗甫動工粵卽修至坪石亦難接軌此時自以先行築至韶關爲度　(五)粵路須由衆股東電國務院大總統派非粵人之大員查辦以前路根路蠹之罪總協理董事必須舉外省人參佐其間　(六)併股不得罰銷息金照浙路只罰一年　(七)缺額借補鄙議第五條請政府補助較借洋款似爲穩妥　(八)否則電部請收歸國有各股本之款分期歸還如川湘路辦法此議雖屬下策似較以有限之血本投諸根盤之手尙爲有着

陳理堂獻議　(一)請總理之去留也查詹任事之初卽多方要挾(如任滿方許指摘及任期內如有要事准其隨時辭職等語)彼今早已任滿成績何在況又久曠職守不自辭退直待今日股東羣起而攻致貽戀棧之誚理應改選夫復何疑　(二)李協理之去留也夫詹尙有虛譽李之視詹更卑卑無足道矣其安插私人妄加薪水種種劣迹久爲股東所唾棄理宜斥退更何待言　(三)總協理薪水宜酌減也查總協理歲需夫馬薪水四萬六千餘兩其歲入如是豐厚又何怪盤踞不去及覬覦攘奪種種怪狀之發現耶擬以酌減實爲允洽總協理以下亦應比照辦理　(四)公司原訂章程當實踐實行也夫公司之有章程原期事事履行也若任名存實亡何需此章程爲哉擬請自此以後任事諸君事事實踐無負初心庶不貽人口實　(五)對於股東宜用厚勸薄懲也夫股東之境遇豐嗇不同況經國體改革巨室中落者頗不乏人挨諸認股之初豈始願所及料且遲延坐誤果誰之咎若一味强訂苛章迫使交股何足以平人情擬請寬訂限期到限交足者作爲優先股其不能交足者或採併股主意作爲普通股至認優先股者應予以特別報酬如此辦理庶優資者踴躍爭先乏力者利權仍保

陳翊周獻議　(一)已交頭期者五股合一股　(二)已交二期者二股合一股　(三)已交三期者併股已耗去八年官利每股已暗耗四十八角二期併股已耗去四年官利每股暗虧六角已交三期者官利全得且頭二期槪交十足銀三期係交紙幣每元僅值五六角故不必定優先自然是大占優先　(四)如定已交三期者爲優先股則頭二期之官利應要照發　(五)駁者曰一期値二毫二期値九毫若有併股法則人人皆可購股而不交三期解之曰　公司擬取消一二期股銀但一二期股多窮苦人若公司既取消股票則連二毫九角都不値必使窮苦人無路可行忍心害理莫此爲甚買賣自由載在約法人人可買尤見大公在公司確收一二期十足銀自然應發股票然亦應勸人交齊三期總之定一實在截止日期截止後則頭二期均照塡發併股票如應款項不足當另籌辦法今計一二三期已交者不下二千五百萬元斷無有此距款而不能完成全路之理

本埠時事

工巡捐局掛牌

上海工巡捐局局長楊南珊君昨致市政廳函云逕啓者頃奉鎭守使指令內開照得上海地方各自治機關所有財產卷宗帳簿前曾遵奉大總統命令經本使指令上海縣知事先行接收保管並委外交員楊南珊前往撤底淸查切實整頓各在案嗣據該外交員呈復請將上海市政廳經辦之件除學務一項劃歸縣辦外其餘參仿天津辦法改市政廳爲工巡捐局所擬尙屬可行除據情電由軍事處轉呈大總統外合指行令該外交委員卽日前往接收市政廳試辦工巡捐局認眞經理仍隨時將辦理情形呈候核奪毋負委任此令等因奉此茲於本月一日先行開辦工巡捐局所有貴廳交代未盡各件仍由上海縣知事接收轉交本局以符手續此佈敬煩查照辦理實爲公便云云

又昨日南市工巡捐局局長楊南珊君接管局務後卽將市政廳舊牌除去更以上海工巡捐總局新牌其內容一切暫不更動仍照常辦理其外區事務(卽南區西區中區)須另行派員分往各區坐辦

城濠基地之爭執

上海城濠餘地前奉財政部訓令江蘇國稅廳籌備處長張壽齡派委翁寅丞來滬查辦令飭城濠事務所停止出售等情迭紀前報茲悉該事務所已於二月二十四號卽舊歷正月三十日停止辦公乃新北門內口之濠地日前忽有工人前往圍打竹笆豎立界石各租戶見之以案未核定何得擅行立界希圖管業故咸至保產公會請問當由該會查明函請翁委員查辦靜候數日尙無動靜而老北門外口前日又有工人往圍築籬笆將舊租戶朱姓之租地冒名圍去因此該會日昨假同義善會邀集全體租戶開會討論到者共一百十三人討論之際由葛姓出而承認竊笆由伊築硬稱並不圈入別地各租戶聞之大爲不服羣情憤激當卽議決同往拆除旋由衆租戶公舉代表二人先赴第二區第二警察分署報告情節奉孟署員囑赴縣公署該代表折回會同全體租戶同赴縣署請謁知事要求勸令拆除經洪知事接見代表周子京等詢明原委面許卽日令拆並慰數語於是該代表告辭而出將情轉知衆租戶隨各散歸

彭壽堂藥房祕製婦科白帶靈丹●立服立止●神效異常●立止經期腹痛丸每盒一元●眞婦科參茸白鳳丸每匣一元

立止婦女白帶最速法

婦女白帶一症大傷元氣此症因濕熱鬱結膀胱受濕以致脾胃不和腰酸肚痛面黃肌瘦頭暈眼花久而成癆本堂獨秘立止白帶靈丹不論新舊赤白帶下服之卽愈屢試屢驗功能除子宮之濕提下陷之氣化痰解鬱清火七日包能脾胃健旺飲食加增月經調和身體強壯非特止帶之功實有延年之妙每盒一元中盒二元大盒四元八參雞血烏經麥態丹專治婦人百病孕子最速每料八元半料四元郵費不收

上海拋球場南首河北路七號彭壽堂

龍馬精神

外埠由民局購買須由郵局來信關照以免舞弊如無靈驗包可退藥還銀　批發另有定章

當此種族競爭世界若不強種何由競爭若不競爭何由國富強種之道首先補腎本草載海狗腎不僅扶陽補腎並治諸虛百損凡人之患虛勞症者必由先天不足後天戕伐始則腎虧繼則夢遺終則無夢亦洩甚且精不從便溺而出從此氣血消耗精力疲憊頭昏目眩耳鳴腰疼四肢酸痛陽萎不舉或舉而不堅或洩而不射要知種子之法全賴夫婦同房磨擦之電力電力不足則交不歡種何能強子何能得可不惜哉本主人創製人參鹿茸虎筋野朮海狗腎汁壯陽廣嗣金丹專以壯陽補腎生精益氣爲宗旨

橫濱正金銀行告白

本行資本金洋四千八百萬元［illegible］總行在日本橫濱分行設在英京倫敦法國里昂美國紐約舊金山孟買印度［illegible］大阪神戶長崎以及中國上海漢口北京天津大連旅順牛莊遼陽奉天［illegible］哈爾濱安東香港等名都大邑均有交通商務辦匯行一切交易無不［illegible］諸長期存款［illegible］中國商務［illegible］存欠逐日往來［illegible］二周定期如一年期或六個月期或三個月期其官息均請臨時面爲議定其餘匯票匯現等款格外克己倘蒙賜顧請至本行面議可也

●移兵請給護照

上海鎮守使鄭汝成君昨接江蘇第二師朱師長函開敝師現駐閔行之步兵營擬調防崑山黃渡等處已雇民船用商輪拖帶並隨帶槍枝子彈等物開往彼處駐防惟該船必須經過龍華浦江駛入蘇州河查該處乃戒嚴地點恐有誤會是以函請發給護照俾便通行無阻並請轉函江海關及河防軍警一體查驗放行等因鄭君接函後除准給護照外昨已分別函知海關暨薩督辦轉飭南北兩警廳令知水巡船遵照辦理矣

●查究抗捐之土棍

本邑蒲淞市一帶各鄉鎮所產鮮貨前經抽收地捐茲經各捐戶查明以此項地捐爲抵補自治經費目下自治停辦則此項地捐應即豁免遂相率不捐致成聚衆鬨局擾去前縣吳知事所發之布告各情已紀前報茲悉此事自發現後即經該市總董稟明現任洪知事核辦洪君以自治雖奉停辦然餘他公益各事仍應繼續進行因令該捐局照征收地捐一面訪悉爲首聚衆滋事人到案究辦並究追吳知事所給之告下落在案茲經該市各鄉董連日分投調查業已查明爲首肇事各人姓氏共有四五名皆鄉間不法土棍遂據情稟奉洪知事諭候飭吏按名提案訊辦

●移請緝拿盜匪

水警第一專署長沈葆義君訪悉去臘江浙交界之華亭楓涇地方戴企賢家被刦一案賊匪盜多寄伶所屬一體協緝在案昨日第五分署長王壽良君偵悉此案首盜朱阿三即朱保葆及陳阿龍等二名匿跡西鄉新鎮大通橋地方當即密派督隊官李國楨督同第四連連長吳斌龍率兵馳往密拿詎陳阿龍等因見兵士緝捕突行竄入小港意圖鳧水脫逃幸由李督隊官等奮勇追捕泅水兜拿將朱阿三陳阿龍一併拘獲解由王分署長隔別研訊供認結夥十餘人搶刦金珠衣飾等物並銀洋共同表分不諱故即解送沈專署長訊辦尚有此案在逃各犯王阿二等據稱現匿滬上昨特移文上海地方檢廳嚴密查緝矣

●查拆密函之通電

本埠郵政總局日前接奉北京郵務司通電內開中央政府偵悉黨人現已勾通白匪希圖死灰復燃且時有秘密函件互通聲氣爲此令仰該管理局於即日起凡見有可疑函件准予拆視如有關係亂事即行扣留等因茲悉該局長業已分令各分局支店一體遵照辦理矣

●部視學蒞滬調查

新派部視學張菊僧君宗祥本浙江教育司科長嗣由教育總長汪大燮知張君於學務上素有經驗之名故特派充是職並電令於北上時先往上海調查旅滬公學（即中國公學）及各項校正教科書本等情故張君於昨日乘車來滬往該校從事調查閱須旬日方可畢事後擬再赴海甯原籍省親另行訂期北上云

上海通商史（委昔司原著）（羣譯）

第三章　太平軍時代之上海（十八）

至一千八百五十四年四月三日午後官軍驟侵入租界迫西人聞警往則官軍已荷槍露刃攻租界之西部英啥兵數人開槍與戰衆寡不敵遂敗還幸英領事愛爾可克率水兵至美義勇隊亦至與之激戰官軍始退却西人因用巨砲轟其營砲聲隆隆薄暮不絕及夜午英領事乃得吳道台函略謂官軍中不無梟悍之徒好爲不法之舉今已緝辦首事之人以謝其過云云英領事鑑於是役之危險幾爲官軍所乘乃要求華官撤退攻城官軍且謂若於翌日午後四時不履行所請則西人將用威力以謀自全英水軍亦將迫入蘇州河以逐中國水師云翌日英水軍乃徑入蘇州河傍午英領復行文要求華官實行所請華官默不作答至午後三時英美水軍義勇隊及商輪水手等咸集於禮拜堂左近三時半各軍自南京路建旂鳴鼓而進各軍攜巨砲一野戰砲二至跑馬廳前整隊以待華官之答覆華官答覆之詞至崛强謂官軍紀律素嚴其犯事者或爲匪徒冒爲官軍以起中外之惡感今已整飭軍士不至再有意外且官軍駐紮處爲中國土地亦毋庸遷移若以細故芥蔕而至用兵智者不爲也

●科員委任狀已到

縣知事公署自洪伯賢君到任後當總務科（第一科）姚幼安君等均先後告退經洪君分別選補照中央甲等縣知事署辦公人員數缺定科員四人呈報省長任命第一科爲黃守学君第二科爲洪保嬰君第三科爲李宗羲君第四科爲汪永思君昨已奉到韓紫石君頒到委任狀各一件到已轉給以專責守矣

●警務視察員來滬

江蘇韓省長擬欲規劃江蘇統一警政是以特委熊開先君澗恬爲警務視察員熊君奉委後昨已乘車抵滬寓英界二洋涇橋大方棧內遂即入城至縣公署拜晤洪知事經洪君延入暢談一切然後告辭而出聞將本埠警務視察完畢仍須往蘇州等處視察一週方始回省稟復省長核辦云

●因盜案拿獲匪首

引翔港鄉民金松林家被盜搶刦當獲張梅生一名因傷斃命已記前報茲悉該盜犯在警廳司法科預訊時尙能供招據云此案由紅幫匪黨領袖蔡晉才（即老九）爲首並稱蔡犯案纍纍現匿英界滿庭芳奘客棧內云云前日徐廳長派偵探會同老閘捕房中西探將蔡拿獲寄押捕房聽候移提歸案究辦

●站長移解檢察廳

前報記京漢鐵路蕭家港站長徐季襄捋取公款洋二千餘元逃匿本埠英界由楊交涉員委科員劉敦謙會同捕房中西探將徐逮押各節前日經徐警廳長派員引渡當由司法科汪科員預訊之下送交地方檢察廳訊究矣

●自轉車難代馬巡

日前北市警廳徐廳長因轄境遼闊擬添設馬巡一排以輔步巡之不足特具呈淞滬水陸警察薩督辦請示核奪昨已奉到督辦批令允准購辦自轉車二輛挑選長警練習駕駛以備非常之用擬添馬巡一節暫緩置議等因但此項自轉車之效用恐不足以代馬巡不識廳長如何處置也

●鹽捕分統之示諭

江蘇駐滬鹽捕營分統耿毓堂君昨日出示云爲曉諭事照得歷年每屆漁汛江海一帶居民多以捕魚爲業每年春夏之交自穀雨起至夏至爲止黃花魚船放洋採捕所帶鹽斤向准照船身之大小帶醃鹽之多寡船樑在一丈以上者准予帶鹽三十担七尺以上者准予帶鹽念担五尺以上者准帶鹽十担頭二汛載魚進口由巡船弁勇照章扞查將鹽蕩平蓋用花押給與一票註明船戶姓名魚行字號鹽斤若干執查票一紙封艙放入至出口時查驗放行不准稍事延擱三汛畢後若有餘鹽照例傾潑入海以符定章歷經照辦在案現在魚汛屆期自應仍照舊章辦理除飭內外巡員弁於沿海各要口認眞查禁外合亟出示曉諭爲此示仰各船戶等知悉如有存用過滷不能醃魚者無論頭二三汛將所有滷水傾潑入海以杜和私偷賣之弊不得借名夾帶進口三汛畢後不准帶鹽出口查出即以私論自示之後倘有奸滑船戶仍敢貪利營私弊混洒賣以及不服盤查情事立將該船扣留由本分統呈請上憲照違禁販私例究辦決不姑寬其懍遵切切特示

●受傷後拋置鐵道

二十三保九圖地保談金發前日投第二初級檢察廳報告謂子灣地方鐵路有被火車碾斃無名男子一名請爲相驗等情當經藏檢察官派檢驗員吏前往驗得死者頭上有刀傷一處身受刀傷兩處係死後被人拋置鐵道上復遭車輪碾斷腿骨填明屍格着該地保報堂收殮聽候出示招領緝兇究辦

●誌謝　昨承自强軒主惠贈新冷眼觀一冊合書誌謝

贛省中學郭光國君保證人造自來血治愈老年人血虛骨痛氣喘痠𤸷之謝函

五洲大藥房主人惠鑒◉敬啓者余年花甲之外◉素患血虛骨痛◉兼之事勞過度◉竟致氣喘痰𤸷◉歷有年餘◉夜間寢不安枕◉苦楚萬分◉每逢陰雨◉更形劇烈◉歷延中醫◉遍嘗各藥◉厥病如故◉嗣閱各報◉載有貴藥房人造自來血◉神妙無匹◉中外馳名◉服之大有奇效◉救起同胞◉不知凡幾◉託友至潯購半打◉如法試服◉果有影響◉而半打未完◉前疾忽失◉飲食益增◉余之此疾◉豈非賴貴藥房人造自來血乎◉無以爲報◉敬具寸箋◉乞代登報◉耑此肅請

台安　陰歷癸丑十一月二十七日　弟郭光國謹謝

新贈衞生指南一冊由郵寄下爲禱通信處九江湖口流澌橋胡順昌號代收又啟

自來血總發行所　上海四馬路五洲大藥房錄登

中將湯！

婦人至寶　百發百中

藥價	
四天份	四角五分
一禮拜	七角五分
二禮拜	一元四角
四禮拜	二元五角

本舖　日本東京大阪　津村順天堂大藥房

中將湯之名聲

傳揚於中外、已非一日矣目下雖然三歲孩童無不知道了可謂名揚天下之第一品

上圖係中將湯與様諸位務須慎防新假冒

中將湯之信用

雖然叨蒙中外婦人之服用、究竟還是藥品純良功効偉大加之營業上堅守誠實

主治効能

●善治子宮各病　●善治月經各病　●月經妄行立愈　●經來腹痛最効　●處女初次行經　●月經愆期　●白帶赤帶　●可免小產流產　●產前產後不可少　●能養血保胎　●能養衝任調和八脈　●常服易孕得子　●能去子核子宮各病　●固本養精之功　●有保腎助陰之功　●能治憂鬱病

經理批發　上海河南路　東亞公司

●各地藥房均有代售

蔡光社廣告

新小說彙編

漢譯納氏英文典第一　布面金字定價三元四角

風琴教科書　日本鈴木米郎著　中國辛漢譯　定價三角

新刑律　袖珍本　布面金字定價一元五角

暫行民律　袖珍本　五編二册　定價二角

暫行法典　袖珍本　和裝洋裝定價八角一元

中華民國二年新輯　中外輿地全圖　紙面金字裝三册二　定價一元　一元二角　布面金字硬面洋裝定價八元七元

宋稗類鈔　清初潘永因輯　定價二元

夷堅志　宋文學家洪邁編　定價三元

千寶搜神記　附陶淵明後記　定價一元

稽神錄　宋徐鉉撰　定價九角

睽車志　宋郭彖撰　定價八角

唐新語　唐劉肅撰　定價一元五角

哀恨集　白樂天蘇東坡鄭所南諸大名家撰　定價六角

施鑑封桂枝香傳奇　定價五角

水滸傳傳奇　定價六角

本社在上海四馬路老巡捕房東首科學會隔壁永康里八號

廣東金丹一名丈夫再造天以海狗腎鹿茸野尤虎筋等提取精液汰去渣滓功能以少勝多只要服後自然電力增長功力之大奏效之速誠强種之聖藥也每匣五料［illegible］元不靈包退

上海盆湯弄留緞業會館後波路口　五開間門面（崔氏）瑞香廬

本廬分設○天津北門外鍋子胡同忠盛棧○杭州陳列所○南京花牌樓

中華民國三年三月[illegible]

教育界

代論

(一)修身作法教授談 (賈豐臻) (續)

初等小學第三學年

二十二 禮儀

甲 臨接之心得

(一)人來時或別時應致相當之語如(久不見)(明天會)等務須誠懇出之

(二)呼人當用相當之敬語須和顏悅色以對之

(三)與人語關於自己及家族親戚等之稱呼皆須卑下如(鄙人)(家嚴)(家慈)(舍親)之類

(四)對答語須明瞭不可太速或雜亂

(五)須用上等語若土語方言暱話等不可用平日間宜注意

乙 物品授受之禮

(一)書及物品授人時須雙手捧上不可輕便

(二)授小刀等危險之物須靜

(三)對於坐者授物時須置之於最近之處尤宜出之以靜

(四)授飲食之器具須注意於不潔

(五)授人物時不可以己之手觸其人之手

(六)授人物時俟人接後然後放手

(七)授人物時自己之衣服及手足須注意於不潔

(八)物品受取時亦須致相當之答語如(費心)(勞駕)(對不起)(謝謝)等

(九)物品用畢後可取開置於原處惟須問明

(十)雙手受授殊屬失禮

(十一)取受時當格外用意不可使物品落地

丙 人前通行時之心得

(一)在人前通行須行相當之禮

(二)通行時門窗開閉宜靜

(三)道路通行之際不可橫斷路中

(四)通行道之左首

(五)不可妨礙車馬等通行

(六)乘汽車汽船時亦不可妨礙他人之通行

部令

教育部訓令第三十一號 令蘇浙皖贛粵閩民政長

案查收受轉學學生規則第二條各校收受轉學學生須令其呈驗原校證明書或在學證書及成績表等前項證明書或在學證書等在專門以上學校以經本部核准之學校所發給者爲限等語現在各省私立法政專門學校未經本部核准者所在多有若不稍予變通似有窒礙茲特籌定變通辦法凡經本部不認可之學校除已飭令停辦者外准由本省行政長官派員將在校學生人數班次確實查明發給在學證書(其證書中所填期限應以本部不准立案之日爲止按照各省修業學期減除一學期計算)以便各生轉學惟已准立案或備案之公私立學校收受此種學生應遵照收受轉學學生規則切實辦理並須由該地行政長官嚴行監督勿使濫收爲此令行該民政長仰即遵照辦理並從速分別具報此令

教育部訓令第七十二號 令京師學務局

案查收受轉學學生規則第二條各校收受轉學學生須令其呈驗原校證明書或在學證書等在專門以上學校以經本部核准之學校所發給者爲限等語現在京師私立法政專門學校未經本部核准者尚多若不稍予變通似有窒礙茲特籌定變通辦法凡經本部不認可之京師各法政學校除已飭令停辦者外所有豫人私立法政專門學校(校址在宣武門外達智橋)私立京師法政專門學校(校址在前門外東珠市口)准由該局派員將在校學生姓名班次確實查明迅速呈報俟本部核定後再由該局發給在校證書(其證書中所填期限以本部不准立案之日爲止按照各生修業學期減除一學期計算)以便各生轉學爲此令行該局仰即遵照辦理此令

新聞

教育界之一線

曙光 (湖北)

鄂省教育一司自去秋以來奄奄無生氣蓋經費困難其一因省長政繁不暇顧及其二因也呂省長變甫翩翩文士民生民智并願兼籌時司長揆其意旨乃於日前呈請取締教員整頓學生方法二事當由呂氏嘉納業於日昨通行全省各中小學校一律知照茲將其大要探誌於左

(甲)教員方面 查各校教員每有曠課空堂之弊虛費韶光誤人子弟莫此爲甚應請飭令全省各中小學校一律設置教員考勤簿按日填注由各教員親自簽名滿月即呈由本司察核如有冒濫補填祖庇徇隱情事惟各該本校校長是問

(乙)學生方面 查學校教育須與家庭教育互相聯絡方足以考求實際策勵將來現省立各校及各縣高等小學校正舉行學期考試之後春季開學之前所有各學生成績必已評定等次以爲留級升級之比較惟校內對於學生既有甄陶之法而學生之父兄則望方殷使不知子弟學業之高下至互相非議謂青年無所裁成學校不足信仰特擬請按照部定中學校令施行細則第三十二條應設各表簿飭令各校遵照設置至第六項學業成績表尤關重要各校應塡注本學期學生考試等次通告各生家屬以冀進取如各生原籍住址校內未能周知者着於開課時傳知各生塡報册內由各校分別郵寄毋得稍有遺漏云云

本界啟事

本界前登各學校調查報告極承讀者歡迎嗣以故中輟殊以爲憾現另就調查所得編爲各學校調查錄按日排登乞讀者注意再辦學諸君倘以校內概況見告俾得彙編入錄尤所歡盼此啓

高小中學適用英文書目

讀本類

- 共和國教科書 高小英文讀本 …… 紙面四角 布面五角
- 共和國教科書 中學英文讀本 …… 紙面五角 布面六角
- 教育部審定 共和國民英文讀本 …… 卷首一角二分 第一册二角 第二册二角半
- 教育部審定 中國英文讀本 …… 卷首一角 卷一二角五分 卷二四角 卷三五角五分 卷四一元 卷五一元五角
- 訂正 商務印書館 英文新讀本 …… 卷一硬布面五角 卷一軟布面三角五分 卷三軟布面七角 卷四軟布面一元 卷二硬布面六角 卷二軟布面四角五分 卷五硬布面一元二角 卷六硬布面一元五角
- 訂正 新世紀英文讀本 …… 卷首二角五分 卷一二角五分 卷二三角 卷三四角五分 卷四五角 卷五七角
- 中學英文教科書 …… 七角
- 教育部審定 訂正 日用英語讀本 …… 前編四角 後編三角
- 教育部審定 日用英語教授法 …… 三角
- 英語易通 …… 七角
- 英文格致讀本 …… 卷一七角 卷二七角 卷三九角 卷四一元二角 卷五一元
- 教育部審定 最新華英啟蒙集 …… 一角二分
- 訂正 初級英語讀本 …… 初集二集各二角 三集四集各三角
- 新法英語課本 …… 第一集四角 第二集五角
- 新法英語課本教授法 …… 第一集三角

文學類

- 英文伊索寓言 …… 六角
- 英文萃珍 …… 一角五分
- 泰西五十軼事 …… 六角
- 莎士比亞 威匿思商 附漢文釋義 …… 六角
- 莎士比亞 麥克白傳 附漢文釋義 …… 六角
- 撒克遜刼後英雄略 附漢文釋義 …… 二元
- 威克斐牧師傳 附漢文釋義 …… 一元
- 約翰孫行述 附漢文釋義 …… 四角五分
- 莎氏樂府本事 附漢文釋義 …… 一元
- 英美大家文匯 三册 …… 每册八角
- 伊爾文見聞雜記 附漢文釋義 …… 一元
- 阿狄生文報捃華 附漢文釋義 …… 一元
- 魯濱孫飄流記 附漢文釋義 …… 一元二角半

上海商務印書館發行

敬謝 驗敬

壯陽廣嗣金丹 一索得男

[illegible]

包氏獅香爐上海盆湯弄過絲業會館北首甯波路口五開間門面總發行所方是真的

戒煙雪垢丹

此丹乃南洋奇藥戒烟聖品久蒙社會歡信譽滿天下[illegible]

價洋每瓶一元

南洋夏新公司 附 神效安睡藥 每袋大洋兩角

上海老垃圾橋南首洪福里

利威洋行現銀專收各種珍珠

本行在上海英大馬路抛球場東首第三十二號[illegible]專收各種珍珠價目格外特別諸君如願割愛者祈乞惠臨不勝歡迎[illegible]六十四號辦事時間上午九時至十二時下午二時至五時禮拜休息[illegible]

[illegible]香屋上海盆湯弄絲業會館後[illegible]南京花牌樓[illegible]天津北門外[illegible]外埠函購[illegible]話九百[illegible]

魚珠珀五淋白濁丸

[illegible]丹每瓶洋二元每料洋八元◉外搽珠黃生肌散每瓶一元如男子小便腐爛將此散搽敷立能復還原[illegible]

實業界

選件

◉中國對外博覽會之失敗及對於本年日本巴拿馬三寶壠三博覽會出品意見書（續）

至於亞洋（譯音）之圖案中國人不能爲之沙籠（譯音）之製造中國人不能爲之合於爪哇土人之心理者必少 少既失敗知爪哇土人之風俗嗜好者荷人最詳日人次之華僑雖知之。而未能研究入細也。夫如是豈得而不失敗乎。

今年博覽會時。一切嚴禁可望原料 雖然因此禁而亦有惡結果也中國人之觀會者必不若觀大正及巴拿馬兩會之多 雖然南洋華僑中以爪哇華僑之人格甲於他處何也華僑之在爪哇也商人而已無下等商人也新嘉坡之車夫無有也吉隆芙蓉之樹膠園夫無有也吡叻彭亨之錫工無有也勿里洞之礦工雜工無有也 澳洲婆羅洲之雜工無有也各地被販賣之猪仔無有也彼下等之人工固有所謂十室之氏必有忠信之人究之亦爲少數一旦與博覽會 來者必多難保無不名譽之行動將與賣茶酒者賣藥者而同儕於不齒之倫也博覽會既開後對於華人之禁。當更加嚴重矣。開會時不利。閉會後將受害。華僑於此會將何如也。新設之領事諸公。於此會又何如也。

余所希望於此次賽會不必求何等利益不必問何等利源先求。不失權利。斯亦可矣 蓋三寶壠之賽會 除荷人日人而外即英國德國美國法國雖有出品亦非必得何等之名譽也卽此國亦如斯也

或曰當年安南河內之博覽會 中國出品不曾得名譽乎法屬能得之而荷屬何以不能以地理言之則兩方人之至東方也 游安南者便游爪哇者不便以殖民政策言之法人之待華僑 優於待安南人而荷人之待華僑等於待爪哇人卽來觀者亦有觀念之不同故余所謂對於外國賽會也本難 而對於他國殖民地之賽會則尤難 惟其難也則不得不期其美備。想亦人之同情乎 （未完）

新聞

◉賽會大宗出品特別裝飾之通令（南京）

昨江蘇韓省長以赴賽大宗 出品須特別裝飾者特 令各縣略謂案准籌備巴拿馬賽會事務局咨開 國賽會通 例凡大宗出品多用偉大裝飾此次籌備赴美與賽之大宗出品 亟宜效法裝置免落人後查美工藝等類所有裝飾業已研究之中而農業牲畜園藝各門所出大宗之品亦宜多用特別裝置辦法。例如稻麥用茅草盤絲用蠶繭合五色紙經製成罐頭酒瓶用層級或八用架等類 裝飾式樣既定物品所出之多寡適符其數方爲合宜應由農業試驗場·植物園·植物研究所·畜牧場·各項墾牧公司·漁業公司·食品罐詰公司各林場各採木公司·各農墾公司·製酒公司·製糖公司·橡膠公司·農具製造公司·肥料廠·麵粉廠·漁業製釀公司、海陸軍食品公司·鹽場花菓園各農會及農業組合等一律預備大宗出品卽擬特別裝飾圖案 交由本局彙核其牲畜一項有無大宗赴賽之件赴賽之隻數若干尤祈各處及早見覆 俾便預定陳列相應咨請貴民政長迅飭以上所屬各機關團體查照辦理等因 准此合行訓令該縣知事所屬各出品公司團體一體遵照辦理並迅將特別裝飾圖案擬定 呈由本省出品協會彙送事務局以備查核云云

◉華商旅滬維持會再答總商會之嚴重詰問書（上海）

華商旅滬維持會前以招商局航海合同事 曾致電詰問總商會已登本報二月二十一號茲商會已有覆函申辨該會更致函質問書錄於下 敬啓者前以貴總協理不允爲各商代轉 關於招商局三公司合同一電事· 曾由敝會致貴總協理一函頃由敝會長張樂君先生交到貴總協理用商會 名義 致敝會長一書查此事貴總理面言因衆招商局董事避嫌等語出諸貴總理之口·入諸各代表之耳· 乃來函於此層一筆抹煞不提得毋亦知總商會爲衆商法定機關 不能以總理個人私務·廢棄公益耶至來函所稱此係該局營業性質未便貿然照轉一節所謂商會者正爲營業之事而設·凡投商會之事·何一不關係營業性質者·若以營業性質謂爲未便·誠不知何者方爲貴總協理之所便·商人恐昧竊有未明 來函又稱萬一必須本會轉電則應開臨時議董會一節所謂萬一者·萬分中之一也·且爲商會總協理者對情詞迫切事期必行·無所謂萬一也·各幫因受該合同痛苦之深請貴會轉電於各商固當有苦必伸無事不理始爲盡職若事事存一萬一之心·恐商民之痛苦·無萬一之可伸 且今日之會借口延宕敝會卽無萬一之希望· 於是不能不自行拍發現奉部覆電以此項合同於商運關係頗多如有修改或續訂等事應先呈部查核非經部准不能發生效力等因是大部實體卹商艱·貴總協理獨不矜全商業· 甚非商人所仰望於我衆商領袖之總協理也來函又稱殊多非刺一節 查前函僅請貴總協理嗣後務盡其通達商情維持商業之職任毫無非刺在貴總協理位高望重或以衆商之繁賣·有犯尊嚴·至疑忠告之言·爲非刺之語·然天下事欲人之無非議惟有已不與人以非刺之端·但望貴總協理事事俯卹商艱· 則各商非特不敢非刺 更且歌功頌德之不暇 矣至來函所詢敝會長及會員對於此事是何意見一節敝會各員對於此事不外如前函所言 請貴總協理嗣後務盡通達商情維持商業之職任並無他意是也再敝會成立以來 因鑒於其他機關由一二人把持之失是以對一切事件經各會員多數取決由正副會長執行 如各幫取決通過之件無論會長是否同意亦應照章執行 此次致敝會長之函 係敝會公函之名義并非敝會長個人之事所有貴總協理用敝會名義 致敝會長及會長個人之函恕不作答合並陳明華商旅滬維持會公啓

來件

◉國貨滯銷之眞相披露

▲絲織品之黑幕　▲製帽品之成績

我國駐紮韓國之元山領事·因近年來華商運韓之絲織品·往往縮短尺寸·暗中取巧牟利。豈知韓人察知其弊·舍而他顧·我華商貨以致滯銷·實屬得不償失·故亟須調查整頓·以挽利權·是以該領事移函商會·並派科員卓君趨會磋商·以便整頓·今將原函照錄於下

敬啓者茲准駐劄元山領事函開 據查近年來由我國運韓之華產最重要者以絲麻織品爲大宗近因不肖奸商爲同業競爭起見暗向織戶定造縮短尺寸之疋頭以爲價低取巧之計 查向日每疋絲貨可做韓衣一襲者今日則不足此料因之不適於用在商人以爲節省計 不知從此生意日下且我國內地絲價時有起落各織戶以爲減輕成本 起見於是有將每疋機尾減絲紡織如此辦法得不償失以上兩害最爲絲貨之障礙又函稱帽 業一宗邇來我國人剪髮皆購外國呦帽利權已屬外溢 而我國商人雖有此種呦帽運韓出售詎料運去之樣式不甚流行以上两端·請佈告業此生意之商人·須隨時調查韓人合銷之式樣·藉資考鏡力加改良·并將我國商人製帽公司之住處·隨時登報·俾駐韓華商得以通函定貨推銷國產·實爲公便等由前來合亟備函貴會請煩查照除派卓科員隨時趨敬接洽外專此順請鑒核

◉程彝賡君之勸用國貨論

一國之盛衰視乎商業之盛衰商業之盛衰視乎 國貨之盛衰試觀今之中國今之華人一舉手一投足依外貨若生命 棄國貨於敝屣個人如是社會如是推而至於全國亦何獨不如是其漏卮甯有已時耶 長此以往欲國不亡種不滅豈可得乎嗚呼吾中華古國竟欲 從此湮沒乎幸也辛亥革命之役驚醒幻夢一般愛國者流鑒於外貨之充斥國貨之衰敗而尤以革命 之後漏卮更鉅一砲一彈無非舶來之品一鎗一械豈能舍是外洋當 其剪髮令下競尚歐裝冠履悉欲效颦飲饌均參西法專制固推翻矣共 和竟成立矣恐中國亦將不國矣於是糾集同志組織國貨維持 會勸勉並進法至善也奈觀者自觀覺至舌敝唇焦購者自購依然此唱彼和致市肆洋貨究未見稍形 頓劃此其故何哉蓋值此世界進化之潮流物質文明爭奇好新乃天演 之公理不能强守以繩墨雖明知利權外溢而覺有不得不用之勢國貨雖良然不合時宜斷不能 應時需之要是以但憑口舌終莫能挽救於萬一必得羣策 羣力研究工藝改良製造國貨而競勝外貨矣則不煩苦勸人自樂用否則徒勞奚益哉

調查報告

◉最近出口茶數調查錄（續）

▲茶業注意

出口綠茶

關名	前清光緒卅四年	宣統元年	宣統二年	宣統三年	民國元年
安東					一担
牛莊				八九担	四担
天津	三一二担	七六担	五一担	三五担	二五担
之罘		一担	四五担	六八担	二担
膠州	七担				
宜昌				二担	
沙市			一担	一担	
長沙	四担	六五担	三担		二担
岳州		一五四担	二三八五担	二一三八担	二八五六担
漢口	二五六担	三七七担	二〇八二担	三五六二担	四一二三八担
九江	四四二三七担	四四九三四担	四四三六三担	四七一〇五担	四四三三九担
蕪湖	一四六二担	一二二二担	一一一一担	一四六九担	一四六三担
南京	二〇担	一一担	四一担	八担	一二三担
鎮江	九二担	八一担	五三担	二〇二担	八八担

（未完）

◉滬寗鐵路一星期營業狀況（二月二十一號以前一星期）

	民國三年	民國二年	比較減額
客票收入	四一·六四一元	四八·六五六元	七·〇一五元
運貨及雜項收入	九·一二九元	九·九七四元	八四五元
一星期收入總額	五〇·七七〇元	五八·六三〇元	七·八六〇元

（投）

拍賣廣告

▲瑞和洋行拍賣淨漬貨
准於初六下午二點半鐘在本棧拍賣各種紙頭六十件顏料二箱棗子十八箱厚呢五疋印字墨水十打鷄皮百餘塊漆布五十餘卷照相紙四十餘卷雨傘四百餘件以及絨毯呢帽聽頭食物膠水等不計此佈

▲寶和洋行拍賣興華公司店底貨
准於初七日上午點鐘在英大馬路泰和里口興華公司內拍賣呢絨府綢嗶嘰羽紗襍法布疋台灣席西式大衣衣料軍用操衣操帽等件襯衫汗衫橡皮領扣袖扣鈕扣呢帽草帽打鳥帽以及一切洋廣什貨不計先日可看此佈

▲魯意師摩洋行拍賣
准於初九日十點鐘在崑山路第三十六號拍賣串堂書樓大菜間房間廚房一廳木器洋琴什物不計初八日可看此佈

▲瑞和洋行
本行專爲代客拍賣無不精究代拍公平洋行由英國名廠專運馳名老牌疋頭各貨來華按期於每禮拜二上午九點半鐘在本棧不限價拍賣後列著名老牌各貨按期刻有貨目簿諸貨皆列簿內遠近貨客欲拍賣並須看樣者請至本行可也謹將按期拍賣各貨列後寬青羽綢色素羽綢元青泰西緞色花羽綢色花羽布尺六元絨色裏子綢色絲羅緞元縐紋呢紅藍飾呢細布市布原布藍布洋標標洋標標布各磅洋紅標等此布

▲元芳洋行
本行創設在上海已四十餘年專運英國名廠各種疋頭來華按期於每禮拜四上午九點半鐘起在本行不限價拍賣後列著名本牌各貨歷來遵辦章程永無更改按期刻有貨目簿諸貨皆列簿內遠近貨客欲拍賣並須看小樣者請至本行可也謹將按期拍賣各貨列後各色羽毛嗶嘰元色毛羽綾元色泰西緞元色羽綢染色素羽綢各磅洋紅標市布原布洋標細布細斜紋白竹漂布漂標布等

本埠商情

行市與昨日相同者不錄

◉金融

▲符號者價漲△符號者價退無符號者不動

匯票 昨逢星期日本埠銀行循例封關無市各國匯票行情均無報告云

金市 三月一日收盤市價與昨日同不錄

銀市 昨爲星期銀行無市

錢市 三月一日早盤市價錄左

龍洋	▲七錢二分六釐七毫半
英洋	七錢二分八釐八七五
北洋	七錢二分四釐
小洋	△六錢三分九釐七毫半
銀拆	▲一錢
銅元	△一百八十千〇五百文
洋找	七錢二分四釐
錢棧	一千二百文
衣牌	一千三百十文
市錢	一百五十千文
本洋	七錢二分
八開	一百十五文
小洋貼水	每角十六文

◉土貨

粮食 昨日滬南米市均甚平穩價與前相仿不錄

油豆 昨日滬南油市由廣東幫與本地油坊家銷開之生豆油價各左

泊兒豆油	（每担）八兩六錢
泊兒生油	十一兩零一錢半
輕皮生油	十兩零六錢
青[illegible]餅	（每片）一兩九錢七分六

◉本廠綿紗

昨因禮拜客幫稍有銷路各支紗價仍與前同不錄

◉日本棉紗

昨日各牌市價與前同不錄

◉花

昨日各種花衣市面仍無轉機專望洋商銷路活動其現市各路花價錄左每担

通州花衣	二十二兩四錢
太倉黑核花	二十二兩四錢
太倉白核花	二十一兩[illegible]錢
四鄉子花	二十一兩六錢
上海花衣	二十一兩二錢
火機花衣	二十一兩四錢
餘姚花衣	二十兩〇八錢
南路子花	十元〇七美
北路子花	十一元二角

雜俎

存古

魯春秋 傳鈔本（本報版權不許複載並禁翻印）（續）

監國紀

九月唐詔至文武諸臣疏請開讀惟兵部尚書國維都御史汝霖不可中書舍人謝龍震正色爭之監國不果開詔以會稽知縣孫棨疾上儀注罪之

唐詔略云朕與王約朕未有子得金陵爲期朕當讓位皇姪布衣角巾蕭然物外時廷臣速會稽備儀注上國舅張國俊勇王怒王誓不奪龍震字雲生遂手批唐使者劉中藻於殿上已赦棨別轉而以鄭薦殳香爲會稽知縣

魯文武內外諸臣咸私表於唐不聞監國

諸臣以二唐前後厄自失重援勢必餉竭無所呼且唐詔持至公誠一家也悉從唐使者中藻附表稱賀國維汝霖等知之不以聞原其隱也

唐加封魯鎮東將軍方國安賜以銀印國安受之亦及義興將軍鄭遵謙以下餘加秩有差隨遣科部諸臣分監錢塘諸師不諱監國

國安屢捷進封鎮東侯

以唐封故爲加爵

魯無成算不能飽諸師入伍聽自爲義不相統止方王鄭三師給公廩有所期會聯綜發敵而已不爲公使敵亦震其聲不即渡

自金嚴迤以東迄定海守江卒不下二十萬國安初營朱橋被刦棄富陽等縣渡江屯潭頭兵部國維屯長河子總兵世鳳統之武甯之仁屯西興侍郎大典屯金華都御史汝霖嘉續合屯龍王堂義興遵謙屯小亹總兵張名振屯白楊員外肅樂都御史馮元颺屯瓜瀝都御史于穎屯瀝海兵科給事中祁熊佳輔之太僕寺少卿衆御史監軍陳潛夫亦屯小亹贊義興御史王正中屯臨山兵部主事衆御史監軍左尹亦屯臨山武甯子王鳴謙以總兵屯定海其甯錦衣朱壽宜將軍陳梧諸生倪會壽等不啻數十部總不掛册不領餉多寡去來唯其意

晉國維東閣大學士兼兵部尙書監江上軍陞汝霖兵部尙書監浙西軍監軍左尹疏總兵張名振營浙西報可

浙西之議始自浙西之破家振義者事敗其故黨咸可創起爲內應斷北師餉道孤杭且拊其背國安連發七將軍咸託故不進名振字侯服原石浦參將

（未完）

文林摘豔

乙編　閨閫

過墟志 （墅西逸叟）（心史考證）（續）

是時朝廷重科場秋闈屆期命王監國學官錄科試牘呈邸內官送至劉所劉偶閱姓氏則其壻錢生與焉蓋錢固以拔萃生入京肄業者守劉前所誡絕不入見劉乃視其籍貫校其筆跡皆無訛及侍王寢語之日日間國子監各官呈諸生錄科卷中有錢某名沈堃者乃吾壻也王默然是科錢果以經魁獲雋明年錢試禮部中乙榜未幾府部曹之選皆劉隱成之也一日錢以公事詣王第王命各官皆退獨召錢進見謂錢曰若欲更見一人乎遂延之入內令劉出見則已滿粧矣黃錦袍銀鼠套裳首以紫貂珠珥盈頭如明星燦爛於髮鬢間易屧以靴纖窄如波凌微步見錢至喜形於色曰吾思珍久矣近爲置宅一所欲令汝告假歸挈妻孥至京居之又仲兒患消渴恐不測汝可偕之還鄉于是偕仲歸仲中途死錢護其喪歸殯之而挈珍來京師劉見珍相抱而泣已而歡樂如初或過珍寓則又漢粧坐魚軒女從百餘人圍以步障而行至則猶爲珍處置家事年四十餘尙有少容凡一花一服着其體輒倍增妍復姙生一子

按王內召劉生子册爲妃至早必在順治六七年間至八年始逢鄉試九年會試劉壻之登第得官至早在九年劉以三十五歲入宮奏對已在順治六七年至四十餘復生子則必在順治十餘年矣博洛歿於九年三月故決爲非博洛事

傳奇

玉指環傳奇

（場上設牀帳旋同上扶小旦坐牀介）（小生）你可要吃點甚麽

（醉太平）（小旦）咳老爺教奴嚥下甚瓊漿玉液猩唇龍鮓飢腸撐架向明朝飲露餐霞（小生）你既吃不下去待我請個醫生服一兩帖藥或者能發好了也未可知（小旦）咳醫家平肝保肺多謊話箱籠內參朮胡抓亂向你爭錢索謝他那里知我是當歸獨活症難拿

（小生）據你所言難道都的等死不成（小旦）老爺今晚就是奴囘去的日子了

（宜春樂）生有主死有涯算從來時辰不差便教捱過甚貪圖愛守紅塵寡頤巍巍有事心頭陰戚戚淒風灑下金烏墜也伯伴人哦片虛上窗紗

藝苑

雁蕩金石志 下編

老僧岩

石上袈裟事已真石頭長自厭風塵
懸知一片西來意萬刦難灰不滅身

鷹巖

蛺委清絕化來真獨立蒼苔幾度春
不逐元雲摩碧漢肯同飛鳥解依人

雙鸞峯

青鸞雙起近雲霄對舞雍雍神自饒
鎮日乘風飛不去應知有意太平朝

合珠峯

漂渺雲中寶氣橫驪珠一粒價連城
峯頭夜夜光如月何日飛還合浦明

託硯峯

雨霽孤峯秋色寒高聳龍尾出雲端
輕烟殘葉繽紛下疑瀉墨花滿翠巒

游藝錄

撲克遊戲

撲克譜（禁轉載）（無聊）

第五章　論換牌（續）

二手持二對者通例祇換一張所希望者惟有全堂其換得之機會爲十二分之一若留其較大之一對而換三張則其機會與手持一對者相同

此法常有人爲之因七分之二之機會較十二分之一之機會容易數倍也然苟再換得一對則所換仍無裨益苟或一無所得則其牌反不如前故此種換牌大抵過於冒險且換一張時之機會雖難然若換得全堂則鮮有不勝者何必因投難而改方針乎

董鹿泉弈選

茲承南通弈社贈惠秘抄舊譜急登之以公同好用答　嘉貺　本館誌

董鹿泉以國奕名清咸同間其與時賢對子之局刊入各譜者寥寥無幾未足厭觀者也此册爲陳錢資丈所藏迺董公手選之本皆未經刊刻不見於世之作凡十有六局良可寶也借閱一過錄副本而歸之更爲宣布以廣其傳　南通周曾錦晉琦甫識

第一局選

厲權齋
董鹿泉

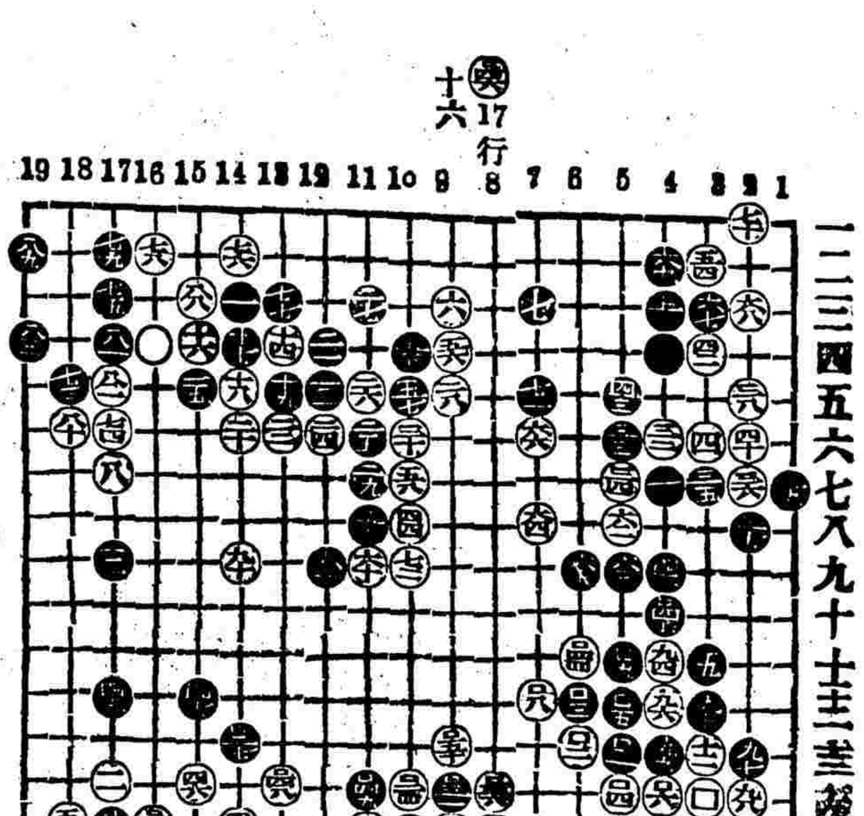

奇策手妙

雁金六段
關五段　撰

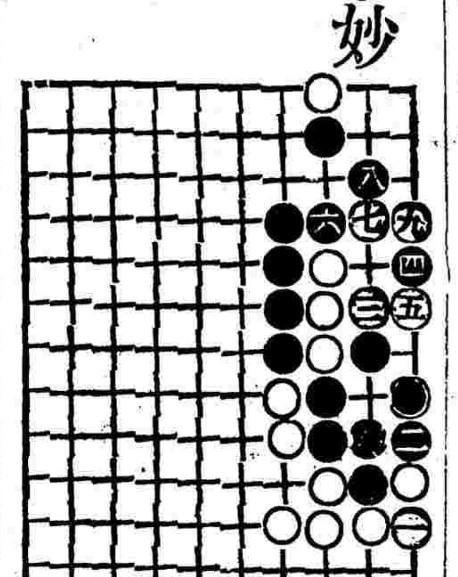

▲圍棋歡迎投稿

海內圍棋高手如有愜心貴當之作願賜登敝報與同人共資欣賞者敝報無任歡迎手緘之雅得報紙以代郵傳庶萬里知音不啻一堂角勝也

象棋殘局

單車能破雙士象叉局

車七退一　將五平六　車七平二
將六進一　車二退二　將六退一
車二平四　將六平五　車四平五
將五平六　帥五進一　將六平五
將五平四

▲象棋歡迎稿志

鄙人酷嗜象棋海內高手如欲下教者請指定日期地點（地點須在滬上及易州二處）當即專輪趨候面聆誨益如有新刱殘局並請賜登時事新報共資欣賞爲荷　浙江平陽謝宣謹白

關山風君金杏寶君昂然子君等寄答梅灣兩居士投稿與昨日宣佈之奕仙來稿相同恕不另錄

嘯虹軒劇談

蓋天紅之盜御馬

中舞臺於去臘卽大張廣告謂聘得著名供奉蓋天紅且註之曰卽王君福連究竟王君福連又爲何等角色余實未之前聞第以爲中舞台既如此張皇鄭重必其人之技藝大有過人者在爰于其登台之第二夜往觀之

盜御馬自遇寇演起蓋天紅身材不適中人瘦骨臉年約四十許說白卻能響亮特字眼不甚講究如讚馬一節名爲日月驌驦）一句驌音肅而彼乃讀如蕭見馬之時（項下提胸成雙）彼改爲（項下對對成雙）對對則不止一對矣且又未言出何物及竇二東出（卽三太是你何人）答曰（乃是家父）此又誤也蓋是時三太既死應稱先父又其先說（那三太爺已經賓天去了）賓字用得僭妄之至此在尋常角色原不必苛求若居然以鼎鼎名角自命者又豈可如此粗疏耶

前後兩段搖板俱不見佳而穉子腔易不已余未觀盜鉤已見有五件之多甫來上海便沾此種習氣甚矣風尙之足以移人也然而亦可見其眞實本領太覺有限故思迎合俗好以立腳跟耳

此角非無長處如架子倘穩嗓子說白時能用拚調又能演關公戲皆可取也然而敝中舞台鋪張揚厲太覺過分名實不符令人遂生觖望此又凡爲舞台營業者所不可不知也

劉永春去竇二東是晚精神非常嗓子亦響亮逾恆時畢竟是老角色能運用自如舉重若輕賣氣力而不覺有絲毫勉强令人聽了不至難受此是火候已到非可强致者也

通告

諸同志原諒近來滬如[illegible]惠書請寄上海西門外白雲觀東安里十七號可也（謝仰[illegible]）

新理想之良劑

香山黃國英君試驗書

癸丑春余友裴爾禮博士自柏林歸携最新化學驗器一付相贈余得此器後屢欲取關於衛生之物質化驗以試是器之精粗卒以事繁未果負此器者數月重陽日遇故人鍾子明君於愚園出中法藥房所製之精神丸相示並詢功效余因未知此丸之性質未敢妄答鍾君請爲化驗因其素有血枯腦弱之症食不消化夜不安眠善忘多慮久治無效未能辦事者已載於茲近由西醫指服此丸也鍾君雖購備半打然惑於醫士之言猶豫未決强余化驗代其決斷余以此藥既與鍾君之症關係甚大義不容辭携歸取裴博士所贈之化驗器詳加化驗犧牲念八小時之光陰驗得精神丸內含多數普羅台陽納眞及其他種最近發明之滋補藥確無妨碍衛生之弊各質分量均能配合得宜非精於近世醫道新理想者監製不能成此良藥余敢信其爲補血劑中之極平和而善治血枯腦衰種種精神之症余獲化驗之結果具實報告鍾君勸其決服此丸鍾君從之半打未盡舊病全失精神陡長甲寅元旦至余處面述精神丸功效並請介紹此丸於同病者余喜故人無恙亦不忍沒精神丸之功故舉鍾君託余化驗精神丸事實錄請中法大藥房主人列入保證書以証精神丸之靈效

黃國英謹識

購此丸有五彩月份牌及世界百美圖長生述各種醫生試驗保證書奉贈

定價　大瓶五元　每打五十元
中瓶一元　每打十元
購大瓶一瓶贈送小瓶六瓶

第一總統牌精神丸中法大藥房

滬上中西醫士一覽表

姓名	科別	住址
西醫 張錦林	內外科 皮膚病科 耳鼻咽喉 眼科 婦人科 花柳病科	北河南路七號洋房
醫士 亞達	專治婦科及男女氣下部各症	法租界芝蘭里
中醫 繁叟	專精男婦內科 外感時瘦疑難雜症	剋以就聘北京寓移法界八仙橋蔭餘里三弄九號
李頌伯	中西內外科	甯波路鳳明里口二百零四號
汪耀如	內科 喉科	四馬路華仙對面新民胡同第二百七十八號
西醫 蕭智吉	內外科眼科 種牛痘花柳毒門	四馬路五洲大藥房德律風三千一百九十號
陸稼軒	專治傷寒溫病及一切疑難雜症尤精婦科兼理戒烟善後雲法	新馬路巡捕房後元昌里六弄
王寄園	傷寒女科兼兒科喉科	門診在四馬路西合興六中旅館
丁福保	內外科	派克路昌壽里對過丁氏醫院
嚴孟舟	中西內外科 專兼鹽治	北京路福裕里四百三十四號
于今醫家	內外科奇難各證經中西醫未痊者可爲究治	法界寶昌路巡捕房西首寶康里二弄念五號
陳劍杭	喉科傷寒	甯海路德里隔壁一千七百四十六號

續綱發售

男子九醜丸

何爲九如醜陽痿不起夜
夢遺精逢場不舉舉而不
堅入門即淹露陣退縮精
散無珠見色流精腎斷精
滑此則是壓惟若非獨子
難更防天患也此丸統能
治之屢試齋驗近多假冒
賜顧注意每瓶一元雙料
二元者用雙料更能取效
另有〇秘傳婦科調經種
子丸〇立廿白帶丸每盒
一元上海大馬路東壹錦
里東首保太和啓

浙路公司

甬紹綫行車時刻表

自甯波開至曹百

站	上午	下午
甯波	上午八點開	十一點五十分開
莊橋	八點十三分開	十二點零三分開
洪塘	八點二十二分開	十二點十二分開
慈谿	八點三十八分開	十二點二十八分開
葉家	八點五十二分開	十二點四十二分開
丈亭	九點零五分開	十二點五十五分開
蜀山	九點十六分開	一點零六分開
餘姚	九點三十七分開	一點二十七分開
馬渚	十點零二分開	一點五十二分開
五夫	十點十八分開	二點零八分開
驛亭	十點三十分開	二點二十分開
曹百	十點三十九分到	二點二十九分到

自曹百開至甯波

站	上午	下午
曹百	上午八點廿分開	下午十二點十分
驛亭	八點三十分開	十二點二十分開
五夫	八點四十三分開	十二點三十三分開
馬渚	八點五十九分開	十二點四十九分開
餘姚	九點四十四分開	一點三十四分開
蜀山	九點五十八分開	一點四十八分開
丈亭	十點十分開	二點開
葉家	十點二十三分開	二點十三分開
慈谿	十點四十分開	二點三十分開
洪塘	十點五十三分開	二點四十三分開
莊橋	十一點零二分開	二點五十二分開
甯波	十一點零三分到	三點十三分到

滬寧鐵路行車時刻表

上海至南京各站時刻表

上海開　南翔開　蘇州開　無錫開　常州開　鎮江開　南京到

南京至上海各站時刻表

南京開　鎮江開　常州開　無錫開　蘇州開　南翔開　上海到

[illegible]

滬杭火車開行時刻表

由上海開至閘口

上海　莘莊　松江　楓涇　嘉興　杭州　閘口

由閘口開至上海

閘口　杭州　嘉興　楓涇　松江　莘莊　上海

[illegible]

津浦鐵路開車時刻表

由天津開往浦口

天津總站　天津西站　滄州　德州　濟南　泰安　兗州　臨城　徐州　固鎮　蚌埠　明光　滁州　浦鎮　浦口

由浦口開往天津

浦口　浦鎮　滁州　明光　蚌埠　固鎮　臨淮關　徐州　臨城　兗州　泰安　濟南　德州　滄州　天津西站　天津總站

[illegible]

民國二年十二月一日實行